朝鮮日報

七日夕刊四面

京城府堅志洞壹壹壹番地
發行所 朝鮮日報社
代表番號(光)二三〇〇番

社說

世界週史

◇

秘露의叛亂은政府黨의敗北으로되어 前大統領『레기아』氏는十一年間獨裁政治가인저지랄던부터 孤島에幽囚된몸으로되엇고 『베노스·아일레스』의三十日電은『아치린』에도革命的叛亂이일엇다고하며 中米의一小共和國『산도밍고』에는三日颶風으로 四萬人의都市가막걸단낫다고한다 우리와因緣이멀은中南米는 天災時變이계속되어수선한판 『합부르크』에서中東鐵道와國際交涉이 着着進行된다는 日米關係에크나큰『쩨에이순』을일으킨風說은 白系露人의 무며나인流言이라고判明되엇다 무슨暗鬼들배속에너흔國際的『덴센스』이다 東鐵과또滿洲는 依然極東風雲의發祥處所를닭고잇다

◇

昨今世界的 恐慌은 獨逸에서도 二百七十萬의失業洪水가범에넘어나가는데 西班牙에서는『부다페스트』市를中心으로參加人員二萬人의 失業大暴動이잇서 百餘人의死傷者를내엿다 이때英帝國에서는 二日倫敦에열린 勞働組合大會에서從來로各國勞働運動이 取해오든經濟的國際主義를내던지고 英帝國을經濟的一單位로 自足自給主義를조하기로하는 本部提案을 百四十萬票에對한 百八十萬票로可決 採用하엿다 昨今英帝國의 國際的財産決算은一年十五六億圓의 差引餘力을보게되니 고혈이감보당달다고가티에울리어 帝國主義의달콤한맛에均霑하는것이 그들에게어즈버실혼일도아닐것이다 日本에서는操短 減資 解雇로자분참엔간치안흔이단인데 大公園에 露宿者가득굴고 國稅滯納運動이 소리만내다말을음이다

◇

英帝國의 勞働者들이 아즉도코노래할수잇는동안 印度의大衆들이 彈壓의미려한창더受難의通過를견디어야할것은『아인스타인』을 謂해올것자지업다 再興하는反英運動이 더욱直接行動化할써 彈壓繼續의決議가 在印歐洲人會議로부터생겨나온뒤에 三十日 孟買에서는 反英運動의軍事評議會長인『쏘케우부한자·메―란』夫人을逮捕함을비롯하야 黑手가依然히움즉이는데 反英運動은租稅收入에도탈이부터 地租와消費稅의大減收와軍事警察費의膨脹으로千二百五十萬『루―피』의歲入不足을보고豫算編成에몸괴롭게되엇다한다 이外에도 一日以後 다시六個社의休業으로全紡績二十四會社의 閉鎖를보앗고 失業者六萬餘名이 부럿다하니 그것도憂患이오 親英傾向을가진 印度自由黨과 孟買『스와라지』黨의 領袖들이 『어윈』總督과諒解가잇서 三十日『아라하싸드』의郊外『아이니』監務所에서 全印度國民會議派領袖『모티랄·네루』父子와 會見 妥協을斡旋하든것도 全然拒絕當코돌어섯다하니 이뒤일이궁금하다

◇

印度運動이 歐人의恐怖및憎惡을널으키는판에 中國長江中腹에서 共黨『파티산』의活動도 적지안케內外人의 注目을쓰을엇다 武漢의 下流富池口를占領한共產軍이 건듯하면列國艦船을한방식내쏘는것도 좀녀거운일인데 朱德 毛澤東 彭德懷等의共產軍이 또다시長沙를엿보고덤벼 何鍵以下政府軍과 사이에 大機戰이어울어젓스나 陷落이目睫間이라든것도또共產軍의 敗退로되엇다한다 武器가不足하고 軍需도一般缺乏인共軍이 石達開의太平天軍본으로 長江一帶를싹쓸어버리기는조만時期가일를것이다 長沙와濟南은 숨박국질도아니겟는데 濟南을奪回하자 長沙가또어렵다는판에 蔣介石은 一枚軍으로 長沙의共軍을 包圍援護케하면서 津浦線方面의補充部와各地의豫備隊를 平漢隴海의方面에集中하야 이번에는許昌鄭州로 馮派軍을 만저보자고作戰이밧부노라 飛行機를풍풍날리는中이라한다 이사람도넉낙이는아닌모양하여서 이미山西軍을津浦에서擊破하고 또馮派의軍을 平漢에서掃蕩하려는듯이新發明비슷난 外線作戰의 各個擊破를하려는가보다

◇

그勝敗는 세상이다가로대中央軍有利이라하니 나도 또한否認치안는다 濟南敗戰으로만풀색긴 北方各派의 사람들은내친거름에 政府組織을밧비서들어 이미黨部委員을엮어노흔김에 政府組織大綱을發表하고 그아말다하는 張學良을쇼을어넣코저 로『파센트』의誠力을 다하는섬긴데 汪兆銘君이乃師孫中山의衣鉢을 일을이밧는지 廣東을던지고 北平으로온것만은큰方向轉換이다 아모커나平漢隴海의大會戰이 九里山前의劉項을再演할뜻 안되더라도가장멋질것업는것은칫재共軍이오 둘재로는汪氏一派의改組派이다

◇

兵力量과 統帥權問題로 濱口內閣과 樞密院이 三각래각을신갈신하는것은 이당에나 다시보기로한다

中央軍全線에 總攻擊準備促進

隴海線上은戰備가整頓되여 五日에攻擊令發布

【漢口六日發】 津浦線으로부터平漢線에移動中인中央軍部隊는水陸兩路로난호여 三日來船便마다續續來漢하야當地經由北上中이다 各部隊의配置가아즉完了되지안은故로隴海、平漢兩戰線에약즉큰活動은업스나中央軍의總攻擊은十日頃으로되는模樣이다 今回의戰線은中央軍右翼이考城蘭封方面으로부터杞縣、太康을지나고主力은睢陽、周家口方面에잇스며左翼은平漢線郾城으로부터臨汝를것처멀리洛陽에達하려는大半圓을짓고잇다今次總攻擊은蔣介石氏도南北最後의軍事行動으로만들고저全兵力을集中하야兵器彈藥도充實함으로開始되기만한다면大決戰을보게될터이다

【南京六日發】 隴海線上의中央軍은戰備가完全히整頓되여蔣介石氏는五日徐州로부터閻總에赴하야直時總攻擊命令을發하얏다

長沙形勢는 依然危機를未免

共軍繼續하야逆襲

【漢口六日發】 長沙六日午後五時發電에依하면長沙東南三十中里에一旦退却한共產軍은協議한結果全力을擧하야長沙를奪取한後武漢을衝擊키로決定하고五日夕刻부터大擧逆襲에轉한바本日午後再次守備軍에게逆襲되엇다그러나此方面의共產軍은兵力四萬에達하야何時長沙를占領할는지몰라形勢는依然累卵의危機에잇다

共產別働隊 湖口를襲擊

中央軍出動中

【上海六日發】 九江、江西省의東部에蟠居中이든方志敏의共產別働隊獨立第一團은北上을開始하야各地의共軍을集合하야勢力이猖獗을極하야九江의下流湖口는이미危急케되엿다는報導가잇서南潯鐵道沿線德安에駐屯한第五十師二九七團全部는本日九江에來到하야湖口方面에出動中이다

象이險히不良하다

이리고엔大統領 드듸여政權抛棄

【부에노스아이레스五日發】 最近大統領『이리고엔』氏에對한反對派의策動이熾烈케되여同市는數週間以來戒嚴狀態에잇섯든바五日『이』大統領은드듸여政權을내던젓나

『도밍고』市의慘害 死傷者만八千名

同國大統領의發表

【산토·도밍고五日發】 『도밍고』駐在米國公使의報에依하면今回의大颶風은『카리부』海地方에잇서 有史以來未曾有의것으로大暴風雨가滿一晝夜間을繼續한바 그中二時間은風速百八十哩에達하얏다 『도밍고』共和國大統領의發表한死者數는 約二千名負傷者는六千 名이다

近東諸國에 勞農機訪問

三機冒雨出發

【莫斯科四日發】 勞農露國의郵便旅客機三臺는四日朝冒雨飛行을敢行하야近東諸國訪問大飛行의壯途에떠난바第一目的地는土耳其首府『앙고라』인데 『우크라이나』의『하리코푸』까지는氣

全東洋을휩쓰는 未曾有의大飢饉

餓死線上에犧牲되는者 中國各地에서만二千萬

印度、波斯도慘酷

【上海發】 몇해를연접허繼續한陝西、甘肅等中國各地의凶作은산일사이업는軍閥戰爭의慘禍와아울러近二千萬의生命을餓死線內로모러늣케되엿고一面反英抗爭中의印度도最近三萬名갓가운人命이餓死케되엿다하며波斯에서는近百萬名이飢饉에헤매이며土耳其亦是廣範圍의災害를넙게되여昨年의全東洋을掩襲한飢饉餓死의慘禍는實로未曾有의災害라고한다

民政少壯派가 樞府廢止意見發表

幹部는依然自重論

【東京電】 倫敦條約問題에關한樞府의態度에對하야與黨側에서도一部少壯派는樞府廢止의急進意見을發表하는同時다시十日新橋東洋軒에서開會할有志代議士會에서는거듭意見을交換할豫定이다그러나幹部側은依然自重論을取하야急進派를누르고잇다 即 樞府에잇서二上翰長의態度는空然히宣傳을主로하야不可解의點이만음으로警告를發함은當然하다又精査委員中에도그意하고잇다 行動의怪常한者가잇지만樞府의大勢가此等에물리여條約의運命을危殆케하리라고는밋지안는다特히本問題에對하야서는首相이確固한信念을가지고臨하는터임으로與黨은首相을信賴하야좀더樞府의態度를監視하자고하야條約案의通過를確信中인바萬若樞府가反對黨과策應하야條約案審議를阻止하려는態度에出할時는斷然樞府와抗戰코저決意하고잇다

閻錫山氏의同意를求코저擬來한新政府各部長의人物은左와如하다 外交部長顧維鈞、司法部長羅文幹、海軍部長陳紹寬(以上奉派)交通部長賈景德、財政部長梁汝舟、工商部長趙丕廉(以上山西派)陸軍部長薛篤弼、內政部長[illegible](以上馮派) 敎育部長 鄒魯(以上西山派) 國營實業府 胡宗鐸(廣西派)財政委員長羅文幹 任高等法院長[illegible] 敎育委員 陳樹人

閻、馮代表 今日에來奉

【奉天六日發】 閻錫山代表賈景德、孔繁蔚、馮玉祥代表薛篤弼氏等은本日來奉하야海軍『호텔』에入한바明日午後張學良氏와會見하고北方政府樹立에對하야學良氏의諒解를求한後政府委員承諾을懇請할터이다

樞府側에對하야 審議促進要求

曲解以外아모것도안이라고 政府側이大憤慨

【東京電】 倫敦條約審議에對하야樞府側이政府의提出한文書의提示를要求하고或은事實上不可能한周旋을强要하야故意로審議를遲延시킴에對하야政府는非常히憤慨하고잇서五日委員會에서濱口首相은審議促進을要求한바此에對하야樞府側은同委員會散會後倉富平沼正副議長伊東委員長、二上翰長等이남은中이다 어協議한結果政府의態度는맛치樞府를反對黨과如히보고잇슴으로政府의希望과가튼議事進行은困難할는지도모른다고자못不滿의意思를表示한模樣이다政府側에서는이事實에對하야諒解曲解以外에아모것도업다고憤慨中으로今後樞府側의態度如何로는政府側은去益그態度를强硬化하려

社會主義者百萬이 아즉도必要타고

勞働組合大會席上에서 英國內相大氣焰

【倫敦聯合】 지난三日英國『노―퍼갬』市에서開會된勞働組合大會席上에서內相『크라인스』氏는氣焰을吐하엿는데그中一節을紹介하면『어느째완全한社會主義가樹立될는지그는確言키어려우나우리들은漸進的으로社會主義에接近하고잇는것이事實임으로英國內에는今後數百萬名의社會主義者가나지안흐면우리들의一生의計劃인社會主義制度樹立은不可能한것이다그러나만일政府에서權力으로社會主義者를養成하고制度를實施한다면이는別問題이다如何間英國은百萬의社會主義者가必要한것만은力說할수잇는것이다』

政府側意見發表는 明白히挑戰狀

政府側도不滿을품어 關係는去益險惡化

【東京電】 樞密院의倫敦條約案審議促進에關하야六日政府側이發表한意見에對하야樞府側에서는表面何等의態度를보이지안치만不意見은明白히樞府에對한挑戰狀이라고解釋하야그影響으로八日의委員會에서는痛烈한追窮이잇슬터로政府樞府間의關係는去益險惡化하리라고한다그리하야政府側發表意見에對한樞府側의見解를들드면政府가참으로速히本條約의成立을希望한다면五月부터七月까지二月間을軍部와의諒解에奔走하야空過한事實을무엇이라고辯明할것인가그우에審査委員會의內容漏洩에對하야서는如何한根據가잇는가根據가업시一片의布說로政府가如斯한意見을發表함은조치못하다特히樞府가提出不可能한書類를要求하고又는應키難한無理難題를提出함은越權의態度라고非難하지만政府에何等거리낄것이업다면조금도樞府의要求는無理難題라고할것이업는것이라는데잇다

佛女飛行家 耐空記錄作成

【巴里四日發】 佛蘭西婦人飛行家『바스듀―』女史는三十七時間五十四分을飛行하야婦人耐空記錄을作成하얏다

統帥權問題 政府側一蹴乎

本會議서再燃되드래도 條約以外는不關이라고

【東京電】 樞府精査委員會의統帥權問題는政府가加藤前軍令部長의出席要求를拒絕하얏슴으로本會議에廻附하게되엿는데本會議에서同問題의質疑가沸騰케되는時에는樞府는容易히政府의見解에屈伏치안코或은回訓當時의措置에非違의點이잇다고하는警告를附하게될는지도모르나何如튼이에對하야政府는樞府에서採決할것은倫敦條約그것으로其他의事項에對하야서는如何한決定이잇드라도敢然히不聞에附하고責任을負치안흘터이라고觀測하고잇다

韓復渠氏 新政府樹立

兩軍은對峙中

【濟南六日發】 五日의國務會議에서山東省政府首席에任命된韓復渠氏는直時新政府組織의準備에着手하얏다一方濟南會議後의南軍은北軍과黃河鐵橋를사이고 對峙中인바잇다금雙方의發砲가잇슬뿐이오아즉進展될模樣은업다

英國勞組大會 勞働時間決議

一週四十四時間으로

【못팅감五日發】 勞働組合會議는五日財界不況에鑑하야勞働時間을(食事時間도包含)一週間四十四時間以下로하는立法手續을政府에要求한다는決議를滿場一致採決한後閉會하얏다

新政府의 各部長人物

張氏에同意要求

【北平五日發】 賈景德、馮鵬翥兩氏는閻、馮을代表하야今朝京奉線을奉天에向한바兩氏가張

外務省의 新規要求額

總額百萬圓

【東京電】 外務省은六日總計百萬圓의來年度新規實行豫算을大藏省에廻付하얏다右는旣報와如히輸出振興을目標로하는在外公使領事館設置費以外에移民獎勵費四十萬圓을包含한것이다

大藏省方針인 補充計劃과減稅

減稅는一億五千萬圓 殘餘를補充計劃에

【東京電】 樞府精査委員會의質疑에드러갓슴으로井上藏相은財部海相을六日午前十時官邸로訪問하고約三十分會談한바海相의報告에依하면樞府의質問은剩餘金補充計劃의大綱으로此에對하야濱口首相으로부터答辯하얏스나政府에서는剩餘金의範圍로減稅와補充計劃을實行할方針인데減稅는六個年에一億五千萬圓乃至一億八千萬圓을補充하야留保財源五億圓中에서그殘額을補充計劃에充當하기로할模樣이더라

井上藏相 海相을訪問

質問要旨聽取

【東京電】 樞府精查委員會의質問이드듸어國防補充計劃과減稅에波及케되엿슴으로井上藏相은六日午前十時財部海相을訪問하고精査委員會質問要旨를聽取하얏다

中國海底線의 獨占權을否認

國民政府로부터 日本當局에通告

【東京電】 日中電信交涉은吉野日本委員의上海着과同時에開始될터인바南京政府에서는이에앞서日本政府에對하야國民政府와大東大北電信會社와의海底線契約은本年末의滿期에取消하고今後如何한外國政府및會社라해도中國領域內에海底線의獨占權을認定치안키로決定하얏다公文書로通告키로되엿는데交涉을압두고南京政府가此態度를取한것은非常히注目된다

參茸 唐草 乾材 都 散賣 肝氣 癆風 영아한 藥은朝鮮商會 貼藥 末藥 調製 專門 百腫 根治 腫仙膏

人事消息

▲韓李王職長官 同篠田次官八日午前京城驛出發渡東

八面鋒

○英國은 아즉도百萬名쯤의社會主義者가必要하다고, 勞働內相이豪言

○그어느곳이라면, 內相은커녕마두방신세를지울걸

○民政少壯派에서, 樞府廢止意見을發表

○意見만은壯하나, 實現如何가疑問

○樞府영감의무중한따의면, 또다시움칠하지나안흘지

特別廣告

英國最極上品 (영국최극상품)

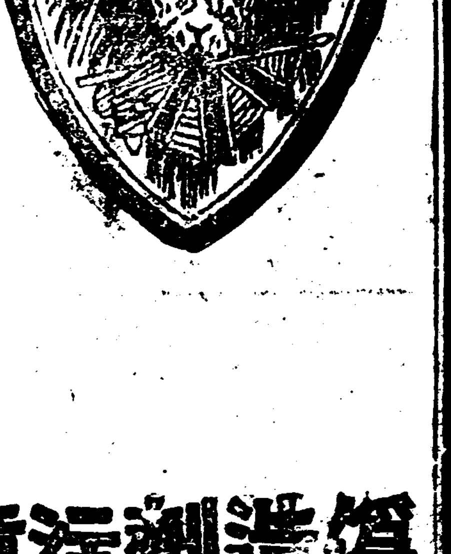

補보命명水슈 一瓶定價金 壹圓七十錢

引換制度

◆보명슈는보신하는약이아니오 피를정결케만드는약임으로써상용하시면거반모든병에효험을엇어서젼치됩니다

◆두통、골통、여러가지근육통、눈에정긔업서지고、피부가건강치못하든가、기타몸에옹종이발하는리유는대개데내에무삼해독물이잇서서발생되는것이보통입니다

◆보명수가곳모ㅣ든해독물을데내에서속히새어냄니다

◆보명슈가곳피를정결케만드는데속한결과를내여몸을건강케합니다

補보身신劑제 一瓶定價金 壹圓八十錢

◆원긔약한사람、신경쇠약한사람、위장약한사람、구미업서에쓰는사람、다보신제를잡수시오、놀낼만한약효를보시리다

金금鷄계納랍 一瓶定價(二十五그람入)貳圓 半瓶!(十二그람半入)壹圓十錢

◆본금계랍은절대로진품으로이보다더조흔것은어대든지업습니다、정량의약수가락이잇서서사용에극히편리함으로가정마다업지못할약이오

◆도보고약(화상절상)옴약、金치고(피풍、습진용(보신정、위장정、금계정、인후정、정장산도잇습니다

爲造劑注意

005356

英國醫學博士 韓보寶월 告白

朝鮮釜山

振替口座釜山一九七四番

醫學講習生募集

一、速成科八十名
志願期日 昭和五年十月九日까지
開學期日 同 十日
詳細事項은二錢切手添付請求次第送金

平壤府館後里一七一
箕城醫學講習所

教授十餘年 絕對責任 (免狀을得하기까지는無料로練習하고就職紹介)

公認 自動車運轉士養成

月收入八十圓、百圓은容易、目下入學의好期、無試驗入學許可、宿舍有함
規則二錢切手封入
京城府南米倉町停留所前
設立官認 朝鮮自動車研究所

設備完全、學費低廉、實習充分、免許얻기까지責任教授
公認 咸興自動車實習所學生募集
隨時無試驗入學許可、學則請求次第無代送付함
咸興大町二丁目一五六番地 咸興自動車實習所 白

廣告

도記事이오니 注意해보시요

不動産競賣公告

昭和五年九月二十二日午前九時當廳에서左記不動產을競賣法에依하야競賣함

一、黃海道金川郡月城面鶴山里三五八番地田壹七七坪外九十七筆同郡宿仁面結雲里貳貳六番地畓五貳參坪外五拾九筆同郡外柳面大北浦里參參番地田參參七坪外五拾八筆內譯畓四〇筆五參壹八坪田壹五壹筆參壹壹、六四壹坪垈貳六筆九〇〇五坪

二、最低競賣價格合計金貳萬四千六百七拾貳圓也

昭和五年八月三十一日

海州地方法院瑞興支廳

勿失好期 值下斷行

學生用 軍人用 鐵道局用

時間正確 堅固第一

瑞西製니겔片側十七形치마票

特價三圓二十錢

十個年保險證書添付

京城鍾路一丁目四〇

大元堂時計舖

電光一七五七 振京一一六九

草根木皮로 延命도 極難한 飢餓災民二萬餘人

冬節은닥치는데 將來生計漠然

慘憺한 江原東海岸一帶

을축년(乙丑年)이래의 재년(災年)인 금년녀름! 미증유의폭풍수해(暴風水害)에 부모처자를 일코 또 전답(田畓)을 류실하야 장래의살길이 막연한수만의 산촌리재민(罹災民)들과 어선을일코 살길이업는 어민이 강원도동해안에만 대략오천호이만여명이 초근목피(草根木皮)와 람루(襤褸)한의복으로 가련한생명을연장하고잇는바녀름도지나가고 가을철이와스매 멀지안허서엄동설한이닥칠터인데 이가련한사람들의 장래를엇지할가 더욱동대(東)한척단범엽편주(一葉片舟)로 권가족의생명을연장하든어부(漁夫)들중 일백십여척의 어선과 백칠십여명의생령(生靈)을 물결이삼키인 력사적큰재해를당한강원도동해안(江原道東海岸)일대에 산재한쓸쓸한 어촌(漁村)에는 장차 긔아선에 희생자가목전에잇는터이다

一日十二錢의 救助도 今月末

將來는 暗澹 삼십만원으로 구조를하는중

그들! 가련한사람을 위하야총독부의 응급구조비(救助費) 일인일일당식료비(一人一日當食料費)로 십이전(十二錢)이라는 응급구조비도 이구월중순까지만 지속하고 그이후는 더구조할수업다한다

이비참한리재민의실황을실지조사하고 돌아온상내사회과장(上內社會課長)은다음과가티 말하엿다

남순선일내에도참해가적지안흐나 그러나 강원도에는특히 황폐(荒廢)된그대로잇고동해안(東海岸)어민(漁民)들중에도 살길이막연한사람만 오천호(五千戶)에약이만명이라는 수자를 돌파하고잇다 차차엄습하야오는 이겨울 그들은과연엇지요 살어갈는지가 의문이요 총독부와 일반의동정금으로 약삼십만원을 지출하야 현재 구제하는중이나 그러나 그도이달중순까지면못이날것인즉 그장래는 암담하다할수잇다

三十餘警官이警戒튼 光復團員家에潛入

豫先放銃이 잡히인導火線

豐山武裝團逮捕經路

【洪原】 함남일대(咸南一帶)를놀래이든 풍산사건권총단(豐山事件拳銃團)이 홍원(洪原)에서 네사람중세사람이 체포되얏다함은 긔보한바어니와 체포되든경과를 보도하면 지난이일오후팔시경에 금번사건으로 단천북청, 리원각서(端川, 北靑, 利原各署)의응원을어더가지고 홍원일대를 물샐틈업시 무장경관이 수색하는중 홍원군경포면 장흥리(景浦面 長興里)일명 절부암(節婦岩)에서읍(邑)을상거한중간(中間)인강산당(姜山堂)부근을 수사대원인 순사일본사람강성(岡城)과박득룡(朴得龍)두순사가 무장을하고 지날때에행위가수상한 사람을맛나 붓잡고보는가운데 어데선지 총탄이무장경관에게 달려들어 권긔 강성순사에게 권총을 발사하야목에한방 마저 오른께하야 넘어트리자 동행순사박득룡은 즉석에서집이나서도망하얏는데권긔탄환에마즌강성(岡城)순사는다시 정신을차려서 절부암최진용(崔辰鏞)방에서 무장한 총을내버린채 이십분간 피신하엿다가 것헤잇는 아희들을식혀 내버렷든 장총(長銃)을 가져다가그부근에나가서 총을발사하고 또한어대로인지 피신하엿다 그러는동안에 겨우 박순사(朴巡査)는 경찰서에 어느듯달려가서 삼십명의 응원부장경관을 모라 권긔경포면(景浦面)과절부암일대를 엄밀히 수색하엿스나범인을 못잡고일방으로는주익면장덕리(州翼面莊德里)최진용(崔辰鏞)씨의집에잠복하게되엿다권긔최씨의집에는금번사건발생당시부터 일중경계를 하엿는데 그원인은 권긔최씨는원래 주익면장덕리(州翼面長德里)의작(?)에잇다가시국에대한불평을품고 장백현(長白縣)에가서광복단장(光復團長)으로활약하다가 작년에 제령위반으로복역일년형(一年刑)을맛고금년 칠월경에 만긔출옥하야 자택에서정양하고 잇든중 금번사건이 권긔최씨와부근관계가잇지나 아니한가하야 항상감시하든중 최씨의 집을포위하고 수색하자 현에서권총단원최우(崔友)(三三)를 장흥리 뒷산에서체포하엿는데때는마츰동일하오십시이엿고 삼일오전 한시경에 이르러강성순사를 저격하든김형권(金亨權)(二六)으로 권긔최씨를 방문하여 대문간변소젓헤서 이약이하는중 권긔(수사하든)무장경관대가압들에 잠복하엿다가 체포하고 박차석(朴東錫)(三○)은 보청면동흥리(甫靑面東興里)에서체포되엿다한다

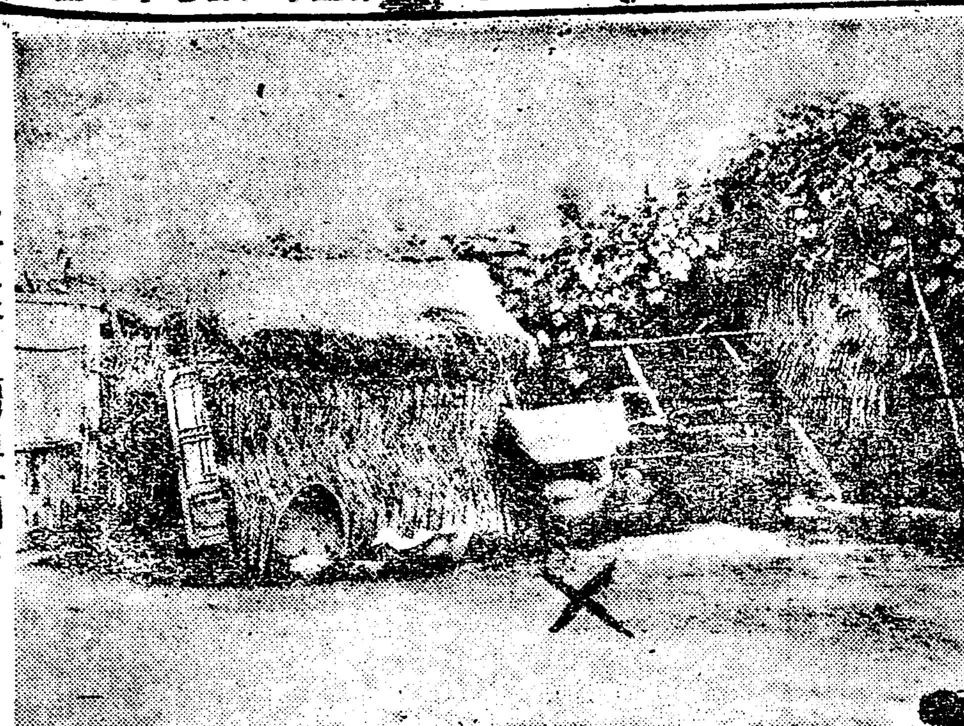

…무장단잡힌최진용의집…

龍山署巡査部長 泥醉로 車掌亂打

그동료는제지도아니하여 被害者는入院治療中

륙일오후열두시 이십분경에 권차일백칠십구호(電車一七九號)를운권수박태량(轉運手朴泰良)이 운권하고 차장번호십구호 창신동 長백님 십칠번지림봉규(林奉圭)(二○)가 승무하야 구룡산 원정이정목 을통과할때 술이만취한 일본인한사람이 승차하야 황금정사범 학교압해서 내릴테니 세워달라하면서 방약무인 하게그대로 의자의 드러누어 잠으로 차장림봉규(車掌林奉圭)가권차과에서 달여잇스니 이러나달라고 깨우자일본인은 그런규측이 어디잇느냐고 대성으로 욕설을하면서 차장의뺨을떠림으로 부랑자가 아니면 경관인줄알아채인차장은 아모말도안코 차장대로가는것을 그일본인은 다시그뒤를쫏처가 『게다』신을발로허리를차고 기승을부리며 란타함으로 차장은 어이가업서 란타를당 하면서 강긔정 정류장(岡崎町停留場)까지와서는 권차에서 나려강긔파출소(岡崎派出所)로 뛰여드러가 일인의 행패를호소하고 폭행을만류하기를 간청하엿는바 뒤쫏처내려온 일인은넙젹코 순사의면권에서유도(柔道)의수법으로 말릴수업시메어떠리고 짓밟고 이를말류하는권차운권수도 가티란타를 당하엿는데 때마츰방이이속함으로 통행인과승객조차 나서차장림봉규는 파출소압노로까지 그일본인

어 건방진자식이라고하면서 한구경거리처럼 보고잇섯든바 피해자는 하는수업시 다음권차에겨우올라 경성역파출소(京城驛派出所)까지와서 권후사정을말하고 기진하야 그대로 쓰러젓는데 강긔파출소에서 모여든동행인으로 차장과 동승을 켜지당시권긔 송강순사는 그다음권차를타고 경성역을 지나려고하다가이미 일순사의 언어도단한 행폐를들은 승객들이그자를끌어내려차장이쓰러저잇는파출소로 다리고갓는데 신문하는순사에게 주소부정 무직이라고속이다가드되어 순사부장이란 정체가폭로되고 하급인순사에게동료의훈계를당한후그대로방면되어갓는데 피해자는 권차로 일단권차과까지 왓다가 자동차로련지동 창경의원(昌慶醫院)에입원하야 응급수당을 밧엇다한다

處分如何가 注目處

가해자는 소행불량

음주승차(飮酒乘車)한후도로에서 유도삼단(柔道三段)의 솜씨로차장을 무수구타하야 중상을당하게한 순사부장송강(巡査部長松岡)은권자에도음주후폭행이잇서말성이 되어오든터로철저한 처분이잇슬것은 물론 순사부장이라하야 상관의 비행을 목도하면서 오히려 방조적태도를 가진 룡산서중촌순사(中村巡査)도 경관의 직능을 포긔하엿슴에 동일한 처분이잇서야 할것이라하야 일반은크게분개하고잇는바룡산서당국은 이사실의폭로를 커어하야 발표를꺼리하며 경찰당국 일본인사누원노 아즉자세히 모를일이라하야말하기를두려워하더라

被害者는 高熱昇降

구타당한림봉규는창경의원으로 차저간 긔자에게 병석에서삼십팔도의 고열에신음하면서 권긔와가튼 경과를간신히 이야기하며 흉부에는 두더이습포(濕布)를왕고 다리도홍직일수 업스하며 광변봉는부어올라 얼마나심하게 구타당한것을 나타내는데 올흔편손에도 써어지도록 부상을 당하엿는바 동의원장의말에는 여병(餘病)이나 지아니하면 일수일 가량이면나을듯 하다고하나 유도삼단솜씨로 어더마진터이라 내상(內傷)이 업지못할것이며 강긔파출소압해서도도될때는목에서도피를토(吐血)하엿섯다하나 우선죄업는사람을 구타하고 교통을방해한것이라도 죄가잇지마는 병의경과여하에따라 취지난 응징을하여야 할것이라는바 권차차장감독 모씨의말을 듯건대근래순사들의 직권람용이 빈번하나 상대자가경관이라 말성삼을수도업고 일일이 응수하기에는 심히곤난하다고한다

國家賠償法案 朝鮮에도實施?

그특수한점을연구중

法曹界에一興味

국가의권력행위로서원죄(冤罪)를밧고자유의약탈을당하야류치(留置)혹은구류의처분을밧고재판(第二審)에서무죄(無罪)의판결을바든중에 당한손해를 국가에서 배상(賠償)한다는 국가배상법안(國家賠償法案)은오는의회에정부안(政府案)으로 케출하야 토의한후통과되면 곳실시할터이고 이것이일본에 실시된다면 물론조선에서도 실시할것이라하야 총독부측과고등법원(高等法院)에서는 관계각재판소와 관청에대하야 원죄자통계를 조사작성중인데 이법안이 조선에서 시행케된다면 조선은 법률(法律) 검사(檢事)경찰(警察)의모든권한(權限)이 일본의그것과 특수한경우가 만코 특수한법안이 만흠으로로본원죄자와 국가의배상을 바들사람들은 상당한수자를 돌파할것이라고 관측되는터이다 그리 하야 총독부법무국에서는 어느정도로 일본에서 시행될나른 방법의 국가배상법안을 연구하기에 고심(苦心)하는것도실로 일반법조계(法曹界)에서흥미와주목을닛으는바이라한다

上野平雄 一年言渡

동아구락부서 檄文配布犯

지난오월중순시내황금정(黃金町)동아구락부(東亞俱樂部)에서관극자에게 격문을뿌린 일본인청년상야평웅(上野平雄)에대한출판법 위반의판결은 금일경성지방법원 케사호 법정에서소림(小林)재판장으로부터검사의 구형과가티 징역일년(懲役一年未決三十日通算)을언도하엿는데피고의공소여하는아즉알수업다한다

ML黨後繼嫌疑 二十三人만送局

모플關係三十名을留置

鍾路署檢擧事件一段落

륙일에 위선서류만검사국(檢事局)에송치되든종로서고등계의『엠엘』계후계공산당(ML系後繼共産黨)사건의관계자사십명중 삼십삼명은 팔일 오전십시경에 송국될터이며 남어지 일곱명은 불구속(不拘束)으로송치되리라는데 사건중권주(全州)중심의 『모플』에관한부분만은아직송국하지아니할모양으로그관계자삼십여명은 그냥동서 류치장에류치하여두엇다가 취조가 끗나는대로 케이차로 송국하리라한다

金、車兩君은 無事히放釋

종로서고등계의『엠엘』계후계공산당사건으로 검거된 사람중종인참고인으로 인치되엿든 삼십수명은 륙일아츰 관계자의송국과 동시에권부석방하리라는바칠일아츰에는 동경유학생 학우회순강대의 선발대로 나왓다가칠월 삼십일일에 검거되엿든김광희(金光熙)군과일바친에부산서압송되여온신철(申哲)군등은무사석방되엇다한다

鍾署被檢되엿든 姜氏外三人移管

룡산서(龍山署)에검거된주정희(朱貞姬)강정희(姜貞姬)등리종림(李鍾林)에 관한사건에 관련되어종로서(鍾路署)에 검거되어잇든 강충근(姜忠根) 석유근(石裕根) 엄주봉(嚴柱鳳)과 지난사일 시내안국동 백이십칠번지(安國洞百二十七番地)에서 검거된리원철(李元喆)외수명은 오일에모다 룡산서로인도되엿다

罷業職工의合資로 고무工場을設立

자본금이만원으로설립

失業職工의一條活路

【平壤】 금번임금감하문케로 발단한 평양고무직공의 대동맹파업사건은 그후 이십여일이라는지리한날을 두고 지구권을계속하든바 그간파업단의 단결도 공고한바가 업지안엇스나 공장측의억압과 경찰측의 간섭으로말미암아 지도자들을 일케되여 마츰내요구조건을 관철치못하고 직공측의실패에 도라갓다는것은 긔보한바어니와 그때문에 희생자가 삼백명이나생기게되어 그들은 마츰내생로를빼앗기게되엿슴으로 사회에서는 크게우려하고잇든바 이에어떠한 생각을가지고잇는 평양의유지 몃명이 자진하야 출재하고녀아서파업직공중에 일구(一口)오원씩 내지오구까지 출자를 하게되엿는데 이러케모흔돈이 약사십여명의 직공으로부터 오천여원의 돈과 기타유지의출자금 만여원으로 방금고무공장을 설비하려고 착착그준비에 분망중이라는데 위선장소문케로 연구중이라고한다

工場買收

리상적설비 職工만의經營

【平壤】 이번고무쟁의로말미암아 희생을당한 복직되지못한 직공약 삼백명은 약이만원의자금을거취하야 고무공장을 설치하기로 계획을세웟다 함은 별항보도한바어니와 공장을 선교리(船橋里)에잇는평원공장(平元工場)을매수하기로협의중이라하며 이번이계획이 완성되면완전한 팔시간로동케도로 리익은공동분배 하리라는데 이것은참으로리상적실게거라고한다

拷問에못이기어 留置場서毒藥自殺未遂

筏橋警察署의怪事實

그親弟는告訴提起

【筏橋】 전남보성군벌교경찰관주재소(寶城郡筏橋警察官駐在所) 순사한모(巡査韓某)는지난달삼십일경에 죄인을 다리고와서그날밤 자고익일 아츰에몽치와시계 수선하는맛치를 들고장시간을 란타고문 하는데억이지못하야 독약을먹엇다는데 그자세한바를 드르면 순천군락안면교촌리(順天郡樂安面校村里)에 사는김두성(金斗性)(■)이라는사람이 원래시계수선업(時計修繕業) 으로항상도라단니면서행상하든중 지난봄에 허가업시금니를해주다가 경찰에 들리어서 사십원이라는 벌금을 문일이잇고그후에는 단순히 시계수선만하고 단니다가 고읍리(古邑里)윤성원(尹成源)의집에서안경을 수선하는중권긔한순사가와서행구를수색하든바이권에쓰다가남아잇는치통에쓰는약을발견하여가지고 네가지금까지 니를하러단닌다고하며주재소로다리고가서 그와가티고문하엿스나 안한것을 하엿다할수 업슴으로 차라리자살하는것이 무방하다는 생각으로자긔에게 잇는류산 이라는독약을 먹엇다는데 순사는독약먹은것을알고권천공의(前川公醫)를다려다 주재소에서 응급치료하는중 그급한소식을 접한친모(親母)권씨(全氏)(■)는과가마하서 주재소에가서 내자식이 어데잇느냐고 무르며 드러간즉 식키고피해자를 내여달라고한즉수재소에서도 상당한 치료는 한다고하면서 피해자를 내여주지안흠으로 아우되는김갑두(金甲斗)(■)가 벌교경찰의무리한 탄압에분개하야서지난일일에순천검사국에다가 고발하엿는데 일반은이후 처리를 주목하고잇다한다

頹落한 忠武公墳墓

嗣孫李種玉氏한숨겨운말

조선의위인 충무공리순신(忠武公李舜臣)선생의 묘소는충남아산군염치면백암리(忠南牙山郡鹽峙面白岩里)에잇는바 의의한칭초는 행인의추억을 자아내인다는데 비권에는 산직(山直)이도잇서 선생의분묘를 매년관리하야 일년의 그산소를 보호하엿고 그근처로는 어영동의분묘압해서 조선국가인 씨를위도하고 인만을 위안하기도하고 봉사(奉祀)에도 넉넉하엿스나 지금에와서는 사우(祠宇)부런퇴락하야 처참할뿐이며 묘소에는위엄서 도라간마지기가업스며 산직이도 낫이업다고 그의십삼대 사손리종옥(李種玉)씨는 한숨겨운말을보내고잇다 한다

實踐女學校長李氏 無條件讓渡言明

개학은다시물리게되어

今日職員會에서

시내수송동에잇는 실천녀학교(實踐女學校)문케는 임이보도한바와가티 경영자 리상수씨의 요구조건으로 후계자(後繼者)의 진출을 곤난케하며 학무당국에서는 학교실정이 수습할수업게되고 리상수씨의 고집이계속되는한에잇서서는 부득이폐교(閉校)명령을할수밧게업다고임이 내정까지하야 수백명생도의 권도는물론조선교육계에 불상사로 일반 사회가그권도를 비상히주목하고 잇는한편동교의 생명을 존속식히고교내모든문케를 청산하야 다시부활시키고저 일야로 분주하든교무주임김한용(敎務主任金翰容)외계씨는 달일에 개학을압두고칠일 오권 열한시부터존폐의위긔에잇는 학교를 건지고 엇더한희생이라도 불고하고다하겟다는정신으로 직원회(職員會)를 개최하엿는바 설립자리상수(李相壽)를 비롯하야 일곱명의직원이모인석상에서리상수씨는 『학교생명을 유지하기 위하야 적당한유지자에게 경영권을무조건(無條件)으로 양도하겟다』고성명을하엿스며 일반직원에게도 후계경영주의 의사여하에따라서는 직원일동이 총사직(總辭職)을하야 모든문케를 깨끗이하리라는 비통한결의가 잇섯는데 명일개학은 형편에따라연긔를 하게되엿스며 긔일은추후에 발표하리라는바 직원일동은 더로일반사회에 발표하야 위태한운명에잇는 실천녀학교의긔초와 권도를공고히하랴에 심혈을다하겟다하니 이로써오래동안 분케중에잇든 동교도해결의서광을 보게되어 관심하든일반사회와 생도들은 반가웁울다 지안흘것 이라한다

引繼者잇스면 總辭職聲明

인계자의 意思딸아서

권긔 직원회를마친후 직원일동은 며락이아래와가튼 내용의성명서(聲明書)를발표하엿다

『본교설립자케씨가 무조건으로 학교를사회에 케공(提供)하야 적당한설립자에게 양도하겟다고 언명하엿슴으로 직원일동은 우리의남어잇는것이 인계자의출현에 장해가될가하야 설립자 의사에따라즉일로 총사직을하겟다(下略)』

日本富士縣大火

작오일 일본부사현사수군 신주정(日本富士縣射水郡新湊町)의 대화(大火)는 소실호수(燒失戶數) 사백오십여호를내이고 동일오후두시에 진화하엿는데 손해액은 백만여원에달하며 부상자가다수이라한다

仁川檄文事件 兩人에는一年言渡

세사람에게는팔개월언도

작보한바와가티 지난 삼월일일을긔하야 모종격문(檄文)을 인천(仁川)에서 다수등사하야 각지에발송하고 아울러 서울에와서 뿌리고저하다가 미연에 경찰에 검거된 서대문서(西大門署)고등계에 케칭(世楠)인권 김봉권(金鳳權)등 다섯사람에대한 치안유지법(治維法)과 및출판법(出版法)위반죄의 판결은 일경성지방법원(京城地方法院)케사호법정에서 소림(小林)판사로부터 검사의 구형과가티 언도하엿다한다

◇判決된五人 ▲金鳳權▲李斗玉▲懲役各一年▲李洪淳▲李壽泳▲安文植各懲役八月 但各被告全部에對하야未決通算百三十日을本刑에算定함

호떡집窃盜被捉

사일오후다섯시 종삼동일팔 고학당학생추교차(鍾三洞一八苦學堂生徒秋敎差)가 원남동십삼번지에잇는 중국음식점에서 면포두개를벗고 집에도라온후 면포대금을 줄여더러드렷는지 가첫든현금이삼구원이업서졋슴을발견하고 즉시권긔 음식점에와서 수색하엿스나보이지아니함으로원남동 파출소에 게출하야순사가 현장에가서수색한결과 학생이음식을 먹을때부터 그 가터안커 거동이수상하게 보이든 원남동십구번지 무직리룡항(苑南洞一九無職李龍恒)(二○)의 신체를검사하야 그의 신은구두안에서 유실하엿든 현금을발견하고 범인은현장에서 체포하야 동대문서에서 방금 취조한다고한다

奔馬傷人

부상자는 입원치료

오일오권 아홉시사십분경에 시내적선동팔십팔번지(積善洞八八)에사는인력거부피석이(皮石伊)(■)가 인력거를끌고도렴동칠십칠번지(都染洞一七)압도로를 지날때에 반대의방향으로 이쪽을향하야오던 고양군한지면신당리삼십구번지 (高陽郡漢芝面新堂里三九) 리명진(李明振)(二九)이가 몰고오던 마차의말이 갑작이놀내여 놀닷든지 뛰기시작하야 권긔피석이의 약삼십오원어치나되는 인력거를짤야서 산산히 부서지게한우에 피석이도미처 피하지못하고 그만좌우다리에 중상을바더서 즉시수창동(壽昌洞)홍제병원(弘濟病院)에운반하야 응급수당을베푸는 일방파손된차체는 내자동이백삼십오번지(內資洞二三五)주차장(駐車場)에 수용하엿다한다

ML당에관계 韓林公判 來十一日

엠엘당(ML黨)사건의관계로그후동경(東京)에서 체포되어 경상북도 경주(慶州)에서 예심을진행하다가 다시경성지방법원(京城地方法院) 예심에서 심리중인 김준연(金俊淵)등 이십팔인사건과 병합심리한결과 권긔사건관가티 허사부공판에 회부된 한림(韓林)은 역시 공판에서도 모사정을구실로 분리심리를 결정하야 가른사건으로가티심리하야 달라는등 당자도 불평을부르짓고 사건당임의변호사도 재판장에게 항고하엿스나 하등효과를 엇지못하고차일피일따긔를기다리든바그예텨한 치안유지법 케일회공판은오는십일일 오전여덜시부터 경성지방법원케사호법정에서금천(金川)재판장 삼과삼포(森浦)검사의립회로개정될터이라한다

뻐스에負傷

작륙일오후다섯시사십분경에 례지동행(禮智洞行)뻐스삼십호가서대문(西大門)우편국 권차로차정을 통과할때 시내서소문정(西小門町)이십륙번지송사성(宋思成)(三二)의 배후로부터충돌 하야 부상을당케 하엿는데 피해자는 즉시적십자병원에입원치료중이라한다

天氣豫報

七日京城測候所發表

晴一時曇

高氣壓은北海道에서日本海를經하야半島에擴大되는바 滿洲의氣壓은低하다全鮮天氣는良好平穩하다明日도天氣良好

―氣溫― 昨日最高攝氏 二八度七 最低同 一六度六

十四錢問題로 衆女가毆打致死

중간에서말잘못햇다고

犯人을嚴重取調中

【元山】 함경남도(咸鏡南道)덕원군 현면박하산리(德源郡縣面朴下山里) 에사는리학일 (李學一)(三○)이라는녀자는지난사일오후에 원산상시장(元山上市場)에왓다가집으로도라가든중 로에서친동에사는조모(趙某)의 처박씨(朴氏)를맛나자박씨의 말이 당신네동리에 사는원영진(元永辰)의처김씨(金氏)가 내돈십사전을 우어갓는데 이때것갑지안는데 속히 갑지안흐면의복이라도 벗기겟다고 함으로권긔리학일이가 이사실을 권긔김씨에게 권하야주엇든바 이말을들은 김씨는분낭을 참지못하야즉시박씨의집을차저가서돈십사권에의복을 벗긴다는말이 어디당한말이냐고 힐책한후 권긔박씨는 얼굴빗이발개지면서 그런말을첨더로 한일이 업다고 하면서권갈하여준 권긔리학일을 불러다노코 웨거짓말을하느냐고 말시비끗헤 싸홈이 이러나자동리녀자들까지모여들어리학일을구타한바 두부(頭部)에다박을바더원산구세병원(救世病院)에입원치료중 작오일에드듸어 절명되얏다는데 목하경찰은 범인을엄중취조중이라고한다

펜쏏트

▲경성의권긔료금은현재보다 삼원을 나릴지라도여유가 작작하야 리익배당은 넉넉할것이다 는것이세상의 정평이지만은 ▲동회사에서는 마이동풍으로들은체도 아니한다 ▲동회사의 영업내용을들어 다른사람이 말하는것은 리유가 적을일인지도 모르나 ▲오늘날권긔라는것은 쌀이나, 물과가티대중(大衆)의일상요품이 되엇슴 즉 정당히 공익(公益)을가미하지아니하면 안될사업이다 ▲이것을독점(獨占)이라는특권아래 누당의 리익을마음대로 차지하고 민중에대하야 순사나 경사이상의 권력이 잇슴을 부린다면 민중으로서 며항이업슬수업는일이다

醫學博士 高木繁 醫學博士 中村龜市 實驗推奬

淋疾 根治新藥 複方 노보-루球

◉効力完全

本劑는止膿、鎭痛、利尿作用等의根本的効力이무엇보다도的確하며 더구나 消化器를害하거나腎臟을刺戟하는等의副作用이絶大로업는完全製劑임으로 從來의廣告本位의種類와는根本的으로相異함니다

適應症 急慢性淋病一切·淋菌性膀胱炎·攝護腺炎·精卵炎·尿道炎等

說明書·文献進呈

藥價 一·〇〇 一·五〇 二·七〇 五·〇〇

專賣特許

京城府西小門町 本舖 藤澤友吉京城支店 本店 大阪市東區道修町 支店 東京·大連·上海

KA—2

染料原料專賣 京城府花園町九十七番地

染料原料 高級製品商 食用染料

東華洋行 長電話本局 三九九二番 京城振替 一二九〇五

月經 有効御證明 醫學博士滿上先生 ドクトル宍戶先生 最新特殊强力流經劑 サンガー

月經不調로 근심되는婦人氏여

日本發賣元 京都市山内七 眞生園 支店 京城府京町三

職業

專業·副業·外交最適

◎隨定月給五十圓手當二十圓 以上數百圓

◎恩給가든功勞割休業中에도 每年數千圓

●其他小資本專門鑑定自全急大募集 規則書入用時는三錢切手添付照會하시오

朝鮮沙里院 鮮一製藥本社

今日開業 百合園 電光一四八七

學藝

白頭山登陟記 (27)

白頭正幹의虛項嶺 ◆……南本宮인大天王堂

胞胎里에서 安民世

白頭山의南으로버든 一脈이 臙脂峰으로옹켜 뭉어저小白山이되고 間白山 臙脂山 枕峰 虛項嶺으로몰아 北寶多會 南寶多會通山이되어 祀嶺으로 부터 더욱南으로달어나니 이것이即東海岸을南으로나려온脊梁山脈의바른목으로 寶多會는即胞胎山이오 『버개』(枕)峰과 가티 간알핀者도 그標高는一六一〇米가넘거니와 虛項嶺은 그보담좀나저 一四〇一米로이름이고개이지 실상은놋고는진 벌탈이 六七十里의雄渾敦厚한 긴『카브』를엽허서 오즉森森한

原始林에

싸혀잇슬뿐이며 그러나車踰嶺을넘은以來下三峰一帶의 高原에올러서紅湍山一境의坦直한臺地를넘고白頭絶頂을 옷가지댕긴後에天呼千里의 雄麗空靜한 大自然의 품속을헤처나와 끌고로麻史成長의은은한邃韻을呼吸하고 올어오는길에 또三千里새로봉은 大正幹을넘게되니 이것도登山者의 一快事요또盛事이다 三池淵을떠나기 十餘町에벌서嶺脊에오니 이附近서부터며 옥깁허지는林相의 遒勁浩大함이다시白의그것과는 다르다 虛項嶺의地質은浮石에덥힌玄武岩의丘陵인데 白頭山爆發의噴出物이 이線에자저부터嶺外로는그厄을免한것인까닭이라한다

虛項嶺의

界線은茂山甲山의郡界이자 또咸北咸南의道界이오 가장갓가운南胞胎山의二四九四米突餘에比하면 文字와가튼『볼목』이어서 登陟者에게퍽은便利한터이다 嶺脊의북관에는 數百町의草原이잇고 周圍의樹木을죽여버어저욱이通暢한氣勢가도으는데 一座祠宇가 자못숭하게노혓스니 이는即虛項嶺大天王堂이라는 崇한不類의廟宇속에는 北壁에 닥어서『天王之位』를奉安하엿고 그神卓의뒤로는 正面壁上에 神幀을걸어 帽帶한人物에侍女가 侶와갓고오즉侍女가木像을 帶가흐러저서 마치長衫입은僧

芭蕉扇을

들엇스나 帽 진 엇슬뿐이며 엽흐로『國師大天王』의額이 잇스니 紅湍靈祠에 比하야 그廟貌와內容이적지안케들리며 그도또頹落하는中에 잇다 다만神卓의압헤香案香爐가잇서 香皿운재는卓上에넘치는데 東西兩壁에부처둔罩幣의 鑑本도 大半이나뭉슬리고해저서 瀟白蕭然의情을날으킨다 예서보매南胞胎山의奇秀함이 장쾌령한데 멀박멀박짐진巡禮者들이 뒤門밧게三四人쉬고잇다 이곳에는新築한廟宇가 또잇다함으로 눈덧여돌려보나 密林에가리웟는지 茫然히안보이고 밧비닷는거름 차질겨를업슴이떡도하다 紅湍靈祠가官幣大社이면 이는民間創造의聖祠 神宮이오 前者를北本願宮이라 하면 이것은

南本願宮

이것은데近者 外來한俗客들이 이線을만히通過하는탓이런시 아마도昔日의 모습을만히傷한것가트다 英宗乙酉(四一年―西紀一七六五)에 九月山三聖祠를繕修하고東明王의廟를 稠君에共享하게하며 同丁亥에비로소白頭山에望秩하게되엇스니 宗國意識이되살어나고 國土愛慕와 國祖崇敬의念이 새로서勃興하든무렵이라 五十餘年을지나 純祖壬巳(二二年―西紀一八二二)에富寧郡守 高升益으로 紅湍靈祠에奉祭하야 萬古名山 一國祖宗은 추틀으고『大天王靈神之位』를一新하게뫼시든데比하면 이虛項嶺의天王堂은 호츠로民間信仰의殿堂으로만 되엇든것을 짐작하겟다 다만이全然同一한古神道의信仰이 海洋에들어간者로는

大饗神嘗

의 最高形式에까지 爲崇昂揚케되엇고 그本鄕에떠어저잇는편은 滔滔한漢化의물결속에 萬斛荒凉한境地에 이우름우는 粗率한形式이 體貌를가추지못하얏스니 여긔에도 大陸風塵에 알들이부닷기든惡踉의一民族과 海洋의속에 그윽히安穩을진여오든 安穩한一國民과의각각달른境地가 彷彿映像되는것이다 新羅의國境이 南隅에치우치고 白頭山의聖跡이 北塞에隔絶되자 高句麗以來旺盛하든國風이 遂墮하는漢化主義의 어설핀新文化에 회덩히어民族的情熟이 거의壅息하고 抗進의氣魄이 하마閉鎖되려든運路는 이커라도또한번의

自己客觀

이퍽은 必要하다 이一境에서부터 더욱덤어오매『이갈나무』의外에 박달나무五葉松 사시나무 白樺木等文字대로 參天蔽日하는 濁林이浩大하기그지업고 羊齒科의 진초상실한입과 평은만흔 뭐科補物의 입과곳이 淸麗爽新하기스스로 別界를 일우엇다 落葉林의속에놀려잇는 濶葉林의『린넨』을싸서 롱나무伐橋로느린한진펄길을건너 高橋某의採伐場에서 暫時休憩하고 비로소森嶺의險坂을한四〇〇米

急角度로

맛그러저내려와서胞胎里合水村 數十戶部落에서人間에돌어온 첫재밤을시내는것이다

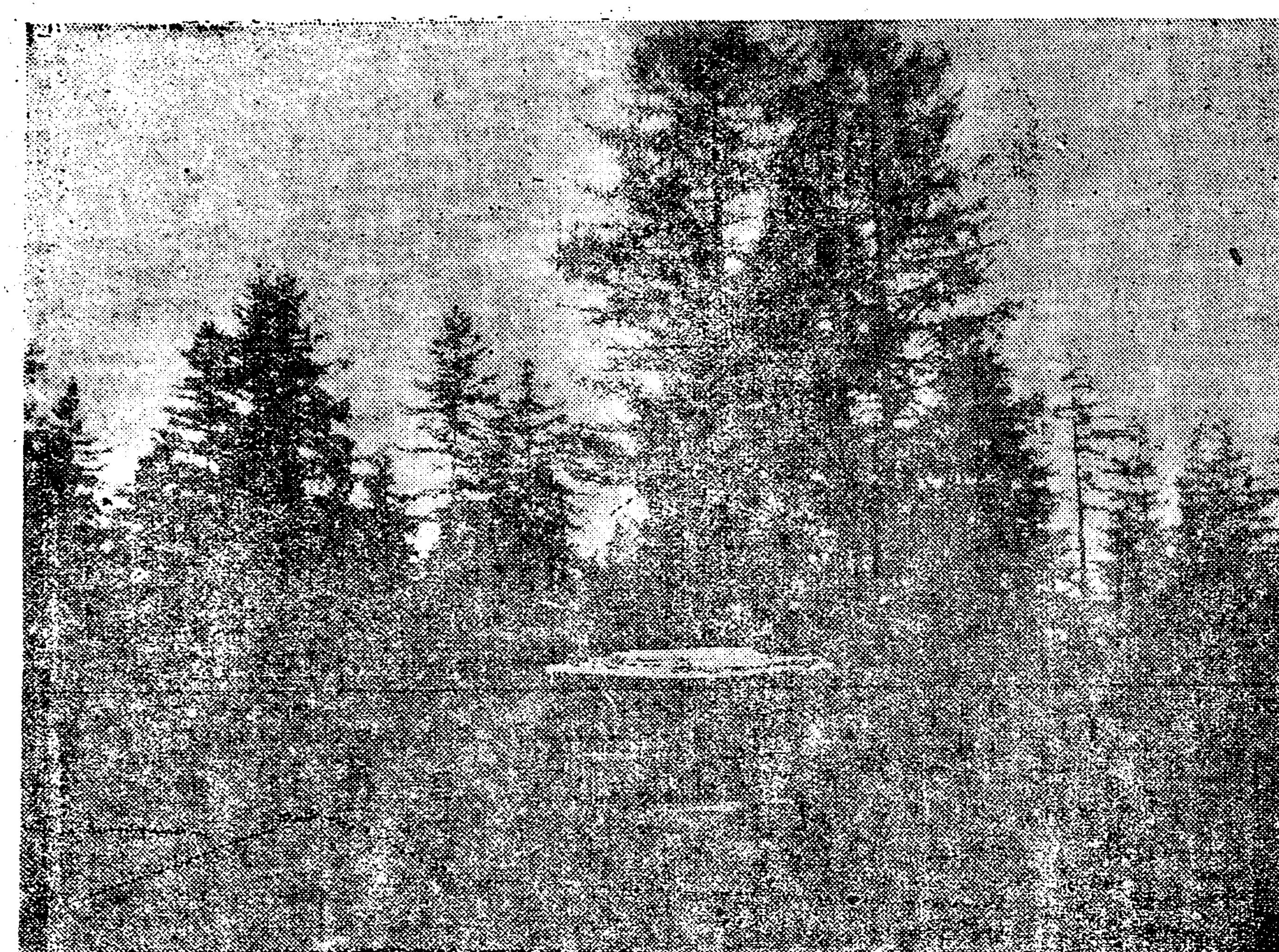

◇◇白頭山畵報◇◇

虛項嶺의북관에잇는 大天王之位를뫼신天王堂 그廟貌는紅湍靈祠만흠신봇하나 白頭正幹의한마루에잇는것이特色이다

貞操問題의新展望 (五)

GW生

血統의純粹를保護할수잇는唯一의길인女性의貞操가 絶對시된 家長權의擁護아래서 辯文律로되고 女性의唯一最高의道德律에까지 尊重되엇다 이러케貞操는

▼…첫재 家族主義時代의主人的男性이 提出한 女性의偏重的義務엿다 이것을法律이權力으로써支持하고 道德이美風의일홈으로擁護하며 宗敎가神의일홈에依하야『마리아』라고하는至極히平凡한 偶像과連結하야 讚美하고醇化하야 崇拜할에이르러 한개의約束이人類의半數인女性이人格的存在로서 地球의表面의總人口속에 地位를主張아獲得한것은 近代에屬한일이다

▼…오래인동안女性은『物品』이엿다 男性의財産이엇다 市場에서다른家畜이나貨財와同一히陳列되여賣買되엇스며 이것은特殊한例지만婚資를치르고 購入해오는것은 우리의바로先代까지의일이엇다 아니現代에도엇던地方에서는 이러한風俗이아모恥辱이업시 行하여진다

▼…即女性은 婚資라는것에 팔려단니는私有財産의 一品目이다 私有財産은 不可侵의神聖王國이라는法則이 通用되는社會에잇서서는 女性이라는財貨를絶對獨占할權利가 當然히생겻든것이다 道德이라는것禮儀라는것―모다가强者의地位를確保하며威風을假裝하며 따라서壓迫과驅使를마음대로行使하려는强者의術策이다 貞操道德도이러한要求에서생긴 一種의精神的饜足이다

▼…이貞操의觀念에由하여 버서나는者는 곳姦通이라는일홈으로罪惡에되여 財産權의侵害의一種으로看做되며 社會的犯罪의屬에算入하엿다 現代의先進文明國이라고불러시는 國家에서도 그나라의法律에는姦通罪는 오즉女性의身分에만 限定되여잇다

◇……◇

上述함과가티 貞操發生의根本動機는 人類의人間的要求에서가아니고 모다가封建社會의主人이며 强者며 支配者인男性의支配와壓者의道具로서엿다 이러한不純한動心이 道德의法衣를虛構하고 橫行할때에 一部의女性은 이것을疑心하엿스며勇敢하게反逆함에까지이르러貞操道德은 安全地帶에는다른모든道德美風과함께强震이이러나게되엿다

▼…다음에貞操라고하는觀念이 內包하는特殊한方面이잇스니 婚前의處女의貞操 卽純潔이그것이다 이것도亦是貞操의發生과가튼根據에서 發生한道德으로서 그박게『웨스터마―크』에依하면 男性에게는先天的未經驗女性을嗜好하는 感情이잇스며 또한女性의感하는羞恥의念을즐기는 感情이잇서서 여긔에處女性崇拜의根據가잇다 고하나 이러한感情의根源을 遡及하면 모다前述한根本的動機에서 出發한것이나 아닐가 웨그러냐하면 處女性은未開한社會에잇서서는 女性의市場價値의 한屬性인까닭이다 만若에 肯定한다면 우리는男女의肉的接觸을 否定하지안흐면아니된다

『쇼―』翁토―키―에進出

◇『버―나―드·쇼―』翁은 今回에英國國際映畵會社의『엘스타―스터듸오』와 토―키―映畵化契約을締結하얏는데監督은『세실·레위스』氏가하리라하며 豪本은 英文學史上劃時期的作品이라고하는氏는傑作短篇『그는엇더케해서 그女子의男便에게 거짓말을하얏는가?』이라한다

『카―라일』의一生과 그의『衣裳哲學』(七)

張翼鳳

사람에게는 幸福을사랑하는마음보다 高貴한것이잇다

古

今을通하야 聖者와殉敎者와 詩人과宗敎家가부르짓고 苦難바든것이 모두이幸福以上의무엇을 가르치기爲하야서가아니냐 그들은사람에게 神性이잇다는것과 사람은오직 神性으로 말미아마서만 力과自由를가진다는것을그들의生과死를通하야 證明한것이아니냐 네가지금것苦難바든것이 모두이眞理를 배호기爲하여서다 네속에잇는 利己慾을 빼여버리기爲하여서다 利已慾은 우리속에 깁히백킨慢性病이니 이慢性病을빼여버릴때에 우리는死를이기고참된生을 엇는것이다 그때에우리는

時

間의騷亂한물결속에살아니하고 永劫의靑天으로 놉히오르는것이다 快樂을사랑하지말고 神을사랑하라 이것이 모든矛盾이解決되며 이속에서行하는者는 福된者다 自己以下의것이 自己를傷할때에도 그것을사랑하기를 배홈때에 우리는『쐐―테』가 基督敎의本質이라고한 『悲哀의崇拜』를엇마음에다들것이다

懷

疑者『볼테르』의時代는 지나가고말앗스니 내心情속에 實感하는神의實在는 無神論者가 抗論할수업는것이다『悲哀의崇拜』를 네心情속에 實感하라 이것이 곳信仰이다 다른모든것은 사람의意見에不過하는것이다 내가아는 唯一의聖書는神의衣裳으로서의宇宙니 神의손이親히이를記錄하엿다 이以外의모든聖書는 다만不完全한預備書에不過하다 우리의生은 時代精神과의不絶의싸홈이니 다른모든싸홈은無意味하다 네兄弟와싸홀때에

그

根本意味를『너는 네分以上으로 即내分에서 얼마를떼앗으려하니 나는그것을못하게너와싸우련다』하는것이다 아아 모두다合한데야 보잘것업는일속에싸진外皮오 一人의欲望도充分히멈추지못할것이어늘 왼人間은 그것을못삽고싸호고잇고나!이런때에우리는차라리『慾心만흔簒奪者여 내것이라고생각햇스나 네가그러케願하니 微少한내分까지바드라 說諭과함께바드라 다만네欲望을채워주

朴英熙氏 出版紀念會

無產文藝家朴英熙氏의『小說·評論集』의出版紀念會를左記의時日과場所에서擧行한다는데 氏의知友들은만히參席하여주기를바란다한다

發起人金基鎭 李箕永 柳完熙 尹基鼎 安漠 宋影▲時日九月九日(火曜日)午後七時半▲場所茶屋町茶芳園▲會費五十錢當日必持參

海外學界消息

◆…有史以前의人類의足跡

◆…考古學者『마두셰·모링』博士는『코란스파니올―』의岩山에서 偶然하게도바위우에잇는有史以前의人類의足跡을發見하고 考古學上의一大發見이라하야 學會에發表하엿다 博士의發表에依하건대 그足跡은 적어도二三百萬年前 아즉岩石이 仔細히檢分하면人間의것이오 男女兩性의足跡에큰出類의足跡이 드러잇서人類와이動物들과의 激烈한爭鬪時代를 明白하게說明하는것이라고

人類의搖籃

◆…『人類의搖籃은 南部及中部亞弗利加이지 亞細亞는아니다일즉이 石器時代人類는『사하라』沙漠을橫斷하야移動하얏다

◆…그리고現在의『사하라』沙漠은當時에 잇서서는沙漠이아니엇다』――米國『베도이트』大學『로―간』 아프리카 探檢隊長은 이와가티 從來의新學說을發表하야 學界에큰센세―슌을 일으키고잇다

◆…『로간』氏外에『브도』夫人과『돔·쪼―지』『웨―트』氏等十數名으로北部『사하라』沙漠을 석달동안 發掘하고最近에歸國하얏는데 『로간』氏의發表에依하즉今回의探檢에잇서서 沙漠의北部에서發掘해낸 遺物은 南部에서發掘해낸것과比較하야서大差가업다

◆…여긔에빗취어보드라도北部의種族은 南方으로부터沙漠을건너질려온것이라고생각할수잇다 當時沙漠은 濕氣가잇서 充分히人間生活에適合한狀態에잇섯다고 推測되는 數多의理由가잇다

◆…그것은發掘해낸化石類의보이는바로서 이쥐의頭蓋骨이다 이쥐가濕氣잇는地方以外에서는 차저볼수업는것은 벌서科學者들의證明하는바이다 그리고또『로간』氏는太古人三十人의骨格을發見하얏는데 그周圍에 달평이의 껍질이 山積해잇섯든것이明瞭하게드러낫다 住民은달평이를 食用으로하얏든것이다

◆…이沙漠의住民을파南阿에살은有史以前人類의生活을連絡하야는 今後數年의研究를必要로하나 亞細亞보담도 차라리南中部亞弗利加가人類의搖籃이라고하는說에는 異議가업다고생각된다고한다

만 1라일의知識學(관념론)

리만큼 充分히가지지못한것을 遺憾으로안다!』이러케말하지는못할가 바른學者(哲學者)이『드팔리스』의말과 가티 일이가장많이 影響되여도 맷 程度外지 德用基督敎的 라면어것은 確實히그보다더큰 程度로 그러하다그러나이것은 사람의義務의 全部가아니요그 消極的抽象的半部다

라듸오 (八日)

九月八日 月曜日

午後十時○分 氣象狀況各地天氣實況 十時四十五分 料理獻立日用品價格 正午時報 午后○時二十分 라듸오學校 朝鮮史上人物의逸話(一)吉尾勳 二時十五分 婦人講座 秋의化粧法에就하야 渡部千代子 三時四十五分 官廳公示事項 四時○分 全鮮中俱樂部野球決勝戰實況中繼 豫定七時○分 官廳公示事項 職業紹介事項 七時二十五分 商業뉴―쓰(東京) 八時○分 長唄(東京) 八時三十分 江戶小唄 九時三十分 氣象狀況各地天氣實況時報 九時四十五分 漫談 和氏의璧 尹白南

新刊紹介

▲朝鮮語綴字法講座(張志暎著) 우리말界의權威인著者가 우리말에綴字法이不完全함을切實히늣기고多年間心血을傾注하야研究編纂한册子로 朝鮮人으로는누구든지보지아니하면안될우리말의基本이될 册子이다 四六版一百六十餘頁 定價一圓 發行所京城府慶雲洞九六 活文社 振替京城七一二四(要先金)

◇大衆公論(九月創刊一週年紀念特輯號)『國際的動向』安在鴻, 李瑄根, 朱耀翰外諸氏『暴風雨와 朝鮮農民』金壽吉『在京社會團體紹介』『한글에對한意見』斯界의名士諸氏『創作』安鍾和、宋影、安夕影、嚴興燮、金鍾仁、崔活其他外 文學紹介詩歌映畵理論、工業等各方面을網羅한近三百頁의 充實한內容 一讀할價値가잇다 定價五十錢 發行所京城府堅志洞八〇大衆公論社 振替京城五七七番

◇小說·評論集(朴英熙著) 著者가多年間新聞, 雜誌에發表한多數한創作評論文中特히選拔하야出版한册子로 小說로상왕개『戰鬪』『地獄巡禮』等 評論으로『鬪爭期에잇는文藝批評家의態度』『新傾向派와 無產派文學』『文藝運動의方向轉換』『藝術運動의集團的意義』等 一百十餘頁實로一讀할價値가充分하다 發行所京城府仁寺洞一九三 千里社 振替京城四二八四

運動競技

中等校柔道優勝은 普成高普

在日本東京留學生武道會主催와 東亞日報와의中央青年會柔道部共同後援下에開催하는 第二回全朝鮮中等學校柔道大會는六日午後一時부터 鍾路中央青年會運動場에서擧行한바 昨年度優勝校普成高普의優勝盃返還式이잇슨後徽文對普成戰으로開幕하야參加學校가 徽文高普 普成高普 青年學校三校로서 量에잇서서는不振하엿스나質에잇서서는多大한收穫을得하고 普成高普가連二次優勝의名譽를차지하엿다 그戰績은아래와갓다

普成(勝) 徽文(負)

盧基弘○―×鄭圭哲
金敬鉉×―○李錫夏
洪文基○―×兪麟
申仁淳(無勝負)兪元根
崔華駿○―×張漢祚

以上과가튼結果로 三對一로普成이勝하야青年學校와決勝戰을擧行한바 二對一의戰績으로普成高普가連二年優勝하엿다

普成(勝) 青年(負)

盧基弘×―○李浩晃
金敬鉉○―×金王善
洪文基○―×李聖希
申仁淳(無勝負)朴鳳出
崔華駿(無勝負)金厚玉

全龍中7 慶熙6

秋季定期野球戰 全龍中對慶熙第一回試合은 六日午後四時十五分부터 京城球場에서 春季優勝者慶熙의優勝旗返還式과矢島人務部長의 始球式이잇슨後(球)長會我部(壘)神川, 倉田審判下에慶熙先攻으로開戰하야第一回大熊一二間拔安打로出하야二盜後 兒山 鈴木四球로滿壘時 一瞬三拔安打로 兩者生還하야二點을得한다음에 交代한龍中은 伊藤死球로出하야 龍田의犧打로二進後三壘에向할時一壘送球를三壘後逸하는동안에生還하야一點 中村遊飛二死後永田四球 大根右越三壘打로生還하야 同點이되여서觀衆을熱狂케하면서 慶熙三回에一點을取하야『리―드』하자 同回裏에龍中又復一點을回復하야同點으로進行하다가『럭키쌔븐』에龍中一擧三點을奪取하야 慶熙의敗戰을豫想하얏더니九回裏에慶熙 箸野 岩城 大熊安打를連發三點을回復하야 六對六의同點으로 戰況은『클라이막스』에達한채 九回裏에龍中伊藤三邪飛田 三邪一失로出하얏스나中村遊飛로二壘에封殺되여二死된後 永田의一打 右越三壘打가되여 中村生還하야 決勝에一點을得한結果 七A對六으로龍中辛勝하다

龍中役手長谷川의『콘트롤』이如意치못하야 二回에永田이交代한後『스코어』는 七對六의接戰을演하엿스나 戰勢는 兩軍失策이만코 走壘가拙劣하야情氣滿滿한中에서 進行하다가『라스트인닝』에活躍이觀衆을熱狂시킨外에全部平凡한게임이엇스나 龍中三壘大根 遊擊中村의好守는萬丈의氣焰을吐하엿다

쌧터리 (慶)鈴木―土屋 (龍)長谷川·永田―岡本

早稻田大學再勝 早大8A 市大3

【東京六日發電】市俄古大學對早稻田大學第二回野球戰은六日午後三時부터東京神宮球場에서(球)天知(壘)錢村 藤田審判下에 市大先攻으로開始한바當日觀衆은 三萬餘名에達하야盛況을極한中 第一回早大一擧四點을奪取하야 敵의機先을制한後市軍은二回에『어반』外野觀覽席에打込한大『홈으런』으로一點을三回에二點을回復하야『클로쓰게임』을演하다가早大六回에矢島의三壘打等으로又復四點을得한結果 八A三으로 再勝하고 四時五十分에閉戰하다

쌧터리 (市)어반―쫀손 (早)淸水―伊達

萬國女子올림픽 第一日開幕 人見中西兩孃入選

【푸라하六日發】第三回女子世界올림픽大會는 本日當地에서第一日을 開始한바日本選手人見孃村岡孃이 60米第一豫選에出場하야 人見孃은七秒八로準決勝에出場할資格을 獲得하엿스나 村岡은第四着에떠러저서失格하엿고 八〇米허―들第一豫選에 出場한中西孃은奮鬪하야一三秒一의成績으로準決勝出場의資格을 獲得하엿다 第一日에主要한成績은 아래와갓다

▲60米第一豫選人見孃七秒八▲60米準決勝 A組一着人見七秒八 B組一着월쉬·비이쓰스(폴란드)七秒八 C組一着러듸도―(佛)七秒八▲80米허―들第一豫選中西一三秒一▲砲丸投決勝一等화이색라인(獨)一二米四九 二等헬만(獨)一二米一二 三等페칸트(英)一一米四八 ▲100米豫選一着人見一二秒一(人見孃의記錄은豫選中第一位 渡邊孃은他組에서第四着)▲200米豫選A組一着人見二六秒八 B組一着월쉬·비이쓰스(波)二五秒六 一着홀스텟트(英)二五秒六 三着渡邊二八秒九 B組一着의『월쉬·비이쓰스』와『홀스텟트』兩孃은同着으로서二五秒六의世界女子新記錄을作한것이다

來月十一日開幕할 朝鮮神宮競技 豫選日割發表

第六回朝鮮神宮競技大會는 來十月十一日부터 開始할터인바同豫選大會日割은 아래와가티決定發表한바 參加를希望하는사람은南大門通京電會社內朝鮮體育協會事務室로 詳細한規定을 問合함이조켓다

一● 庭球部京城豫選 九月二十四日 申込期日 九月二十日限(往復葉書로)
二● 一般陸上競技京城一般豫選 九月二十八日 申込期日 九月二十三日限(往復葉書一人二種目以內)
三● 排球 籠球朝鮮豫選九月二十日二十一兩日 申込所(朝鮮新聞社)
四● 中等아式蹴球朝鮮豫選 九月二十三日二十四日申込期日 九月二十日限(學校長名으로)
五● 硬式庭球朝鮮豫選 九月二十日부터 申込期日九月十五日限(往復葉書로)

宋君男妹와나 (五)

兪鎭午作 安夕影畵

中―

칠월 초여드레― 그날은 엇던『고귀』한분의 장사人날로 정한날이엇다 나는이곳에 그『고귀』한분이 도라가든때의눈으로 목격한 그민족적흥분을 자세히 긔록할 여유들갓지못하엿다 마만나는 그광경을보고 조선사람들의 평시의 울분이 얼마나깁고 압헛는가를 절실히늣겻든것을 말해두고만다

칠월이되니까 서울는 각지방에서 모혀든 몃만명의사람으로인해 끝는가마속가티 발끈 뒤집히엇다

하눌을 뚤는 종곡정 놀란듯이 뛰는 말 괴마머 그리고 활동가튼 경계! 계엄상태가튼 그가튼 커참한광경에 나는 커컬로 속이 떨리는것을 참을수업섯다 송군은 접십시간이면 학교뒤人산 소나무밋헤가안저 멋해전에도 이와가튼불이잇섯슬적에 조선에 니러낫는 크나큰운동에대해 열정에타는 목소리로 몃번이나 되푸리해 이약이하엿다

『아무런 비상시라든것은―』하고 송군은어떤편에 정첨이빼힌 주이업는무덤을건너다보며

『―일스군이 일하기 제일조혼때아닌가 싸홈하는 사람은 항상 남의틈을 엿보아들이치느니』

『음―옳은 얏혼데로 말으고―』하고 내가 대답하면 송군의 목소리는 커컬로 놉하간다

『천구백십칠년삼월의…운―』

송군은 뜨거운목소리로 그때의일을…하고 생아니라어느틈에 그러케 공부하엿는지 그때의일에 통달하야 다만……함에 굿치지아니하고 그때의 지도자들의 행동에대해 올코글으다는 정확한 판단까지를 나리는것이엇다

나는 송군의태도에서 심상치안흔빗을보앗다 그러나 나의정신은 그때 우리들이 그것과는 별문제로 계획하고잇든 조그마한 우리들의 모듬에 필려잇섯다

『참 여보게 송군 우리들의회는 언제창립식을 할가』

『글세―』하고 송군은 한참이나 생각해보드니

『오늘이 초사흘이지 그러면 래일 모레 글피 그글피 그글피는초일헤 그다음날이초여드레엇다 오늘 래일은 일이 잇서안되고 모레커녁으로 하세』

우리들의회라는것은 송군이 소개한 여섯사람 내가소개한 네사람 송군과나까지합해 겨우 열두사람의 젊은회이엇스나 그네신 차 레일의병을 향해 돌진하라는 젊은학생들의 구든회합이엇다 그리해한동안 우리가 초려하는회합는 창립식을 하게까지된것이엇다

칠월초닷새날밤 우리들은 철종가튼 경계망을친 그한녹관 K동 조그만중국료리집 축축한뒤人방에 모혓다 우리들경계하는 경계가아니니까 년려될것은 조금도업섯스나 그래도 그러치안어 또이에게오십권은화폐주어 파수를보게하엿다

젊은이다운 감격에찬 비장한식을 간단히 거행하니 졸석한사람이 도합열명――내가 소개한 일본학생중 두사람은 웬일인지 그날밤에 결석하엿다누구가알엇스랴 그두사람이뒤에×로변할것이야 식을맛치고 우리는 펄펄끌는 배알人잔을 들어 맹서를다시한번 굿게하엿다

비장하엿다 그러나또 롱래하엿다

나와 송군이 제일회위원이되엿다 열한시가 각가워 우리는그로리컹을나와 골녹어구에서헤여젓다 헤여질때 송군은 나에게 종용히

『여보게 이시까와 지금 이회人일을 자비하고 나하고커리하게 되엇지만 나는 래일부터 엇지면 학교는 결석할는지도 몰으겟는데』

『웨?』

『아니 글세엇지면 말이야』

하고 송군은 무슨말을 할듯하더니 아모소리도안코 나에게 손을 내어밀엇다 송군은 나의예상이상으로 내손을굿세게쥐고 련접허크게 흔드는것이엇다

이튿날 학교에 가보니까정말 송군은 오지아니하엿섯다 별로히 그틀의심치는안엇스나 난 우리들의회에대해서는 송군과 의론할것이아즉아즉만헛승으로 나는 종일토록 그들기다리엇다

그러나송군은 드듸어 그날완전히 결석하고 련달어 그이튿날도 또결석하엿다

나는 요사이의 소란한물정이며 송군의흥분된얼굴빗이며 그날밤에 내손을쥐인손에몹시도힘늣주든 그의태도며를생각해볼때에 커컬로 떨려지는 어렴풋한 결론을 엇지할수업섯다 오늘이 초일헤ㅣ래일이 초여드레다!

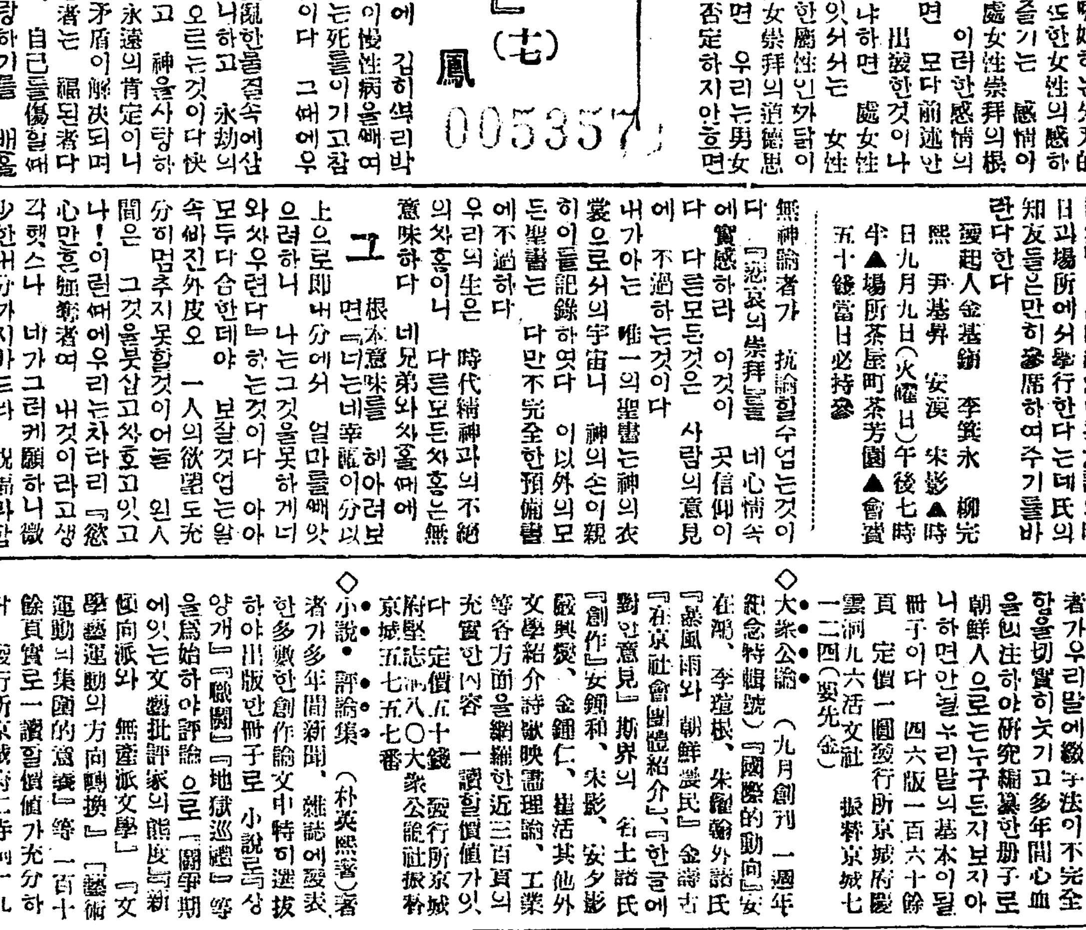

現代文化의惠澤

皮膚病退治『데―무水』

자랑할만한三大特長

一、殺菌作用 完全히皮膚病에寄生하는病原菌을殺滅하야아픈症개려운症等의苦痛을곳除去함

二、消毒作用 皮膚病患部의毒素를合理的으로分解消滅하며病毒을內部에逍込하야完全히毒素를消滅함

三、收斂作用 皮膚病患部를嚴審治療케하야迅速簡易確實히皮膚病을全治함 從來市井에販賣되고잇는것에比하야其效果에잇서서斷然卓越한것以上과갓습니다 目下皮膚에藥으로서全斷中第一位의實力을보이고잇는것은斷然만일이안임니다。

迷信打破 『데―무水』는其效果迅速靈妙하야其全治가넘우迅速하기對해에는것인故로『데―무水』를濫用하는도로혀餘病을惹起할變態가업지안은가하는사람도이스나이것은杞憂에全然不過합니다『데―무水』는完全히毒素를消滅治癒하며皮膚病全快身體一層頑健하며지며其精神에一層의愉悅爽快를加함。

『데―무水』의威力 如何히慘酷한患部에塗附하여도 疼痛刺戟을感치안코또登錄한水 藥이기對해에는에뜨우지안코用法도또至極히便함니다。

主治効能 ●랑습증●습증●水虫●옴●마른버즘●쇠드라지●헌데●가려운데●몸맛해나는마른옴●어두러기●여드름●즉우外●얼굴헌데●肛門헌데●모긔에물닌데●벼룩빈대에물닌데●살이쨔어진데●살결이무드럽지못만데●皮膚病等皮膚病一切。

購入上의注意 類似品이만슴니다사실쌔는『데―무水』라고特히指名하십시요

『데―무水』藥價 三十錢、五十錢、一圓、二圓、 發賣十二錢到處의藥店에서販賣함 品切時에는代金을添付하야 左記發賣元에直接注文하십시요 即時送藥함

發賣元 東京藥院 本店 東京市芝區田村町十八 電話芝一八七四·振替東京六〇一〇〇 支店 大阪市天王寺區石ヶ辻町二十四 電話南一二四六·振替大阪五〇八一八

支店長募集 月七十五圓 市郡一名保證金不要 履歷書보내면採否通知함切手三錢要 見本無送附함年中案 大阪市港區九條中通三丁目 電話西四〇二六番 日本梅光社

△모히中毒治療△ 金剛山療養院 金剛山神溪寺越便集仙峰下 ●中毒者必須知實鑑進呈●

株式會社 韓一銀行

資本金 貳百萬圓也
積立金 七拾貳萬圓也

京城府南大門通一丁目一番地 電話長光化門三五〇 振替口座京城五五八番

支店所地在 南大門、東大門、西大門、寬勳洞、江景、群山、元山、咸興、金化

未就學兒童爲해 教育機關施設
사립학교를운동중

【江陵】 강릉읍(江陵邑)에는 초등교육기관이 다만 한개의공보교(公普校)밧게업는고로매년 학긔초에는 륙십여명의 미취학아동을 내인다는바 이를유감으로생각한리원재(李元載)최돈흥(崔燉興)량씨외 십여인유지의 노력으로 지난봄 사월부터당지례배당을 빌어 륙십여아동을 교수 하고잇다는바 교사는공보교선생이 췌번으로 가르치고잇는중이라하며 압흐로도 사립학교로 승격식힐 계획으로운동중에잇다한다

煙草賣捌主任 結局檢局行
신의주에서

【新義州】 루보=평북후창군후창면군내동(厚昌郡厚昌面郡內洞) 일백팔번지에거주하든원연초매팔소후창출장소주임(元煙草賣捌所厚昌出張所主任) 김태운(金泰沄)(三一)은구월삼일날 서위조행사, 인장위조, 문서소긔업무횡령등죄명으로신의주경찰서(新義州署)에서신의주지방법원검사국에넘어갓다는바 지난십일북경(北京)에서잡히어온후동서원의취조에의하야자백한사실은 아래와갓다 김태운은강계군출생으로 소화삼년 팔월부터동소주임으로 임명되어 잇는동안 연초판도 일천구백오십원을 횡령소비하엿는데그후이소비금액을 미봉하고저 애쓰는중일후창영림서소속공제조합(共濟組合)소비부와 다액의연초매매가잇슴을긔회로소비부당임자구보정태랑(久保政太郎)의인장을위조하야 소화오년 이월이십삼일외지일천구백오십원의수령증(受領證)을위조하야 담배를판것처럼하고 다시강계지청장인을 위조하야 지정에납부할 동륙공부수령한것처럼 꿈인후 금년사월십구일에 공금이천팔백원을 가지고북경으로달아낫다가그곳당사관에잡히어온것이라한다

假專賣局員 農民金錢騙取
담배벌금을받더 洪川郡瑞石面에서

【瑞石】 지난달상순경에홍천군서석면수하리황모(洪川郡瑞石面水下里黃某)는부근일대담배엽포기를늘재배하엿다가자칭전매국원김모와외일인이돌현하여그것을발각하고금벌원을편취도주하엿는데당국에서는범인을엄탐중이라한다

本報開城讀者 幸運券을抽籤

【開城】 본보개성지국(本報開城支局)이창설된이래 만도제위의 심후한동정과 열렬한성원하에 일가월증하야 금일의미화장을 보게되얏슴에대하야 자축하는일변 독자제위의 후의를만분의일이라도 보답하려는 의미하에 오래전부터 계획분배하엿든독자위안행운권(讀者慰安幸運券)의추첨긔일은 예정보다하로늦게 지난륙일 오후세시반부터 본보개성지국내에서 다수인사와 경관립회하에 가장엄정히 추첨한결과 수만은독자중에 당선제씨는 아래와갓다더라

▲一等 大同고무商會〇七四
▲二等 延白自働車部〇二四七 金順永〇〇二
▲三等 崔孝鏞〇二一二 李鎬周〇二八 永信社二六二
▲四等 飲食店組合〇二四六 獨逸洋行〇二四九 泰興精米所〇二五三 崔善益〇三三 中京商會〇八五 金培炯〇二〇〇 林弘道〇二〇三 柳五鳳〇六四 崔永鎬〇六〇 金秀殷〇二二七

業億大新間 貨物車運轉

【城津】 함북성진(咸北城津)자동차주식회사에서출원중이든 성진업억(城津業億)과단천대신리(端川大新里)간의화물자동차영업허가가되여 업억과 대신리사이에 우편물도 일본부터운반하게되여 통신련락에 만흔편리가잇게된바 종래 이일간에가든 것이약삼시간에도달케되엿다한다

咸北朱北面長中心 兩派가對立抗爭
옹호파도군에진정서지 一般은結果를注目中

【咸興】 함흥주북면(朱北面)민의 일부가 면장권창규(權昌奎)씨에게부정사실이잇다하여횡령죄(橫領罪)로함흥서에고소하엿다함은 긔보한바와 갓거니와 일부에서 면장을횡령죄로고소하는한편 또한편에서는 배척운동이맹렬한데 또한편에서는 그러치안타! 면장은횡령한 사실도업고 방수계의 대부는 절대로멋멋개인의명의로 대부될것이 아니라 당시동리계원으로한동에리두명식열명을 선거할때 면장이가담되어야 대부를밧기에쉽겟다는의미로 가담한것이라하야 지난삼십일일에 주북면송흥리(松興里)야학강당에서주북, 구답, 성천도, 가경(州北, 舊沓, 城川島, 加耕)의세동리계원백사십여명이모히여 동리회를 개최하고동리에 절대유리한 방수계에소용될 국유지대부에방해하는(배척파의멋개인이 권에제출한 권몽리의명의로 제출한 대부원서각하하고 멋개인의명의로 대부엇자한이그들의야심이라고)일부면민이 도에진정하엿다는것을 그대로방임할수 업다고 결의한후 진정서를 작성하야 진정위원을 도당국과 군당국에 파견하기로하고 결의대로 지난이일에군당국과 도당국에 이백륙십여명의련명날인한 진정서를 제출한사실이잇다는바이제그사건이여하히 전개될는지 일반은주목중이라하며 진정위원의 씨명은다음과 갓다고한다

◇陳情委員 申泰憲 朱翊 朴宗儺 申陵 瀫 李衡七 韓溥弼

丑山釀造場 個人經營反對
當局에陳情

【盈德】 현하전조선재계의공황은극도에달한중 발전되지안허도무관인양주업(釀酒業)은발달되는셈으로 영덕군(盈德郡)각지에도 양주장이 만흔반면에경제에도 관계가 잇거니와간혹분쟁이 잇는곳도업지 안흔터이다 그런데 근일 본군축산면축산항(丑山面丑山港)시민들은한영각(韓永珏) 무전안추(武田安秋)김중환(金重煥) 암본위문(岩本衛門)제씨의발긔로사천여인이나이하야 각관계당국에여러차레 진정하얏다는바 이제 그자세한 내용을 탐문하건데 전과추 산양주장은 (金某)가 경영하여오든바 그때에도시민들은 불편이만허서 여러가지분쟁를 제출하엿거니와 본년녀름에와서 보통김모는 취소를당케되는 동시에 김모관연고자와또 해동시민들중에는 허가를어드려고 루차당국에 교섭하엿스나 도저히 허가가나지안는반면에 라면(?)락불인지불명(知名面?)허조모(尹某)에게 허가된것은 엇더한취지인지 알수업스나 해동읍민은 당국의 처리가념우도불철저하야 라지방사람개인에게 줄바에야 차라리조합(組合)을 승인해 달라는진정서(陳情書)를 관계당국에 제출하얏다는데 일반은장래결과를 주목중이라고한다

苗木強制配付 探伐許可條件으로
의성삼림조합에서

【義城】 경북의성군일대(慶北義城郡一帶)는거의가 치림지대임으로 군삼림조합에서는 금년부터 소위 간벌이라는것은 허락지안코 진벌만을 허가할따름이라는바 그허가의 전제조건으로써 일정보에 대하야묘목삼천주(일본의가격은륙린)식을구입케하고 그묘금을 선납치아니하면 안된다고한다 그러나실지에잇서는 가령진벌을 한다하드라도 자연생묘목이 거의지표를덥게까지 생육되어 그우에더묘목을 심을여지가 업는것이사실이라하며 실지는 로출된암석층이든지 굴파붕락된 단애이든지도상의 평수만보고 식부여지가잇다고하야 채벌허가를 조건으로 묘목을 강제로배부함은넘우실정을 모르는 그릇된방침이라하야 비난성이 놉흔모양이나 우에말한바와가티 거의가치림인데 연료에 공황지엽의갑보다도 묘목갑이만코 금융공황의지금에는 묘목대금을 구득하기가 지난할으로 동긔연료에큰공황을 주리라고 일반의우려가만타고한다

成川靑盟委員會

【成川】 지난구월삼일오후 시에 성천청년동맹 제일회집행위원회가 동회관에서열리어 아래와가튼 제반사항을 토의결정하엿다고한다

◇執行委員=執行委員長鄭寬普 常務朴東壽
庶務財政部長金成杰 裴應律
政治文化部長金孝柱 常務鄭仁錫 部員金相國
調査研究部長金錫龍 常任金相國 部員鄭現俊 鄭寬普
宣傳組織部長朴敎洙 常務韓弼孝 部員鄭善弘
女子少年部長宋常務金剛輝 部員張明玉 鄭玉玉
同候補林善煥 崔孝楠 朴在五
◇檢査委員金相國 朴東壽 韓弼孝
◇討議事項
一、新入盟員受理의件
一、支部設置促進의件
一、盟員及大衆敎養의件
一、勞働者及農民의生活條件調査의件
一、少年會에關한件
一、反宗敎運動에關한件
一、財政에關한件
一、其他

金堤一帶에는 浮塵子가蔓延
가을장마비로인하야

【金堤】 전북김제군(全北金堤郡)일대에는 칠월중순에 홍수에도작물의 피해가만헛고 그후팔월중에는 자벌게가 발생하야일시구제에 대분망을 이르키든바금번에는 설상가상의 격으로 약이주일이나 계속하야 비가내리더니 그비의끗테는 또다시부진자라는 해충이 발생하기시작한다는데 일반은 발수긔인만큼경실에 막대한 손실이잇겟다고 념려한다고한다

榮州橋梁流失

【榮州】 개이지안는비는 농작물(農作物)의 피해가 막심할뿐더러 일반교통(交通)에도 적지안흔장애가 잇게된다 지난팔월삼십일일 오전칠시쯤되야 영주읍에서 약십정가량 나가서교동상 엄지못할유일한 영교가오간이나 떠러저나가 일반교통상 만흔곤난이 잇는데 곳공사(工事)에 착수하리라한다

進永水災救濟金

【進永】 경남창원군대산면재동리(慶南昌原郡大山面齊洞里)한동서당 학동들은 나날히신문지상으로 보도되는 금번각지수해리재동포들이 참담한사선에방황하고 잇다는것을보고듯고 어린가슴에 타오르는 동포애의 발로로 부형들에게 한푼두푼어더모흔돈을 매인에오전 혹은십전식 이원삼십전을모와 본보진영지국을통하야 리재동포들에게 보내달라고 하엿슴으로일반인사들은칭찬이자자하다고한다

宜寧一帶洪水로 農作被害莫甚
계속되는장마로인하야

【宜寧】 경남의령(慶南宜寧)에서는 지난달홍수로 말미암아 모든농작물의 배태긔에 침수되어 전멸상태에 빠지자 일반인심이 극히소란중 밋처그친수면적과 농작물 손해를조사착수도 하기전에 다시지난일일부터 바람석긴 림우가련삼사일계속하야 나리는동시에 정암강물이 십오척에 달하야 정암(鼎岩)평야가수국화되여합안전논중 압날홍수에 식사구생한농작물은 다시삼사일간이나 침수되어이케는 전작일팔의 수확도엄겟다는바 다시 침수된면적이 전군을통하야 적지안흐나수자적으로는 아직 미상한다고한다

溫陽平澤間 特割引開通

【溫陽】 충남아산군온양온천자동차부(忠南牙山郡溫陽溫泉自動車部)에서는오는사일부터온천평택간을 매일이회로 왕복하고 차비도특별할인하되 왕복승객에게더하야는긔차임과가튼갑으로 고객의편의를도읍는다고한다

兒童을私禁致傷
運動場에서논다고 소학교의일본인소사가 統營大和町에서

【統營】 통영대화정삼백팔번지수섭의 둘재아들정백문(鄭百文)(三)이란아희는 지난삼십일오후여섯시쯤 되어여러 동모들과 가티심상소학교 교정(尋常小學校校庭)에서놀면서운동장에잇는군뒤줄에매달리기도하고기타여러가지장난을하고잇슬때동소학교(同小學校)에급사로잇는이합(李合)(四〇)이란자가달려오자 함께 놀든아희들은 다ㅣ다라나고정백문(鄭百文)이란아희만『군뒤줄』에매달려잇는것을잡아 이합이가 안어다가 엇던방안에 넛코열쇠를 잠근후에 소제할때 사용하는 큰빗자루를 들고무수히란타하엿슬뿐 아니라 쌍을얼마나따렷든지 생니(生齒)가 싸저유혈이 랑자하고 살려달나는소리를 지를때에야 귀한소식을드른어머니가 와서보니 분한마음참지못하야 아희를 다리고경찰서에가서 호소하엿스나 하등의시원한 말한마듸도 듯지못하고도라왓다는바 이와가튼 소문을듯는 동일일반 사회에서는그와가티 불량한자를 도저히용서할수업나하며 더욱이학교와 어린아희들과는 밀접한 관계가잇다

南浦麵罷問題

【鎭南浦】 두보한바진남포면업로동자동맹파업(鎭南浦麵業勞働者同盟罷業)사건은 그동안쌍방이다강경한태도로 고수하고 잇는데가잇느니만큼 로동자측은지구전약한자멸을 계획하고여러가지로 책동하고로동자측은 그들의 자여삽여명을평양으로 출가를 식이여일방그들의 취업을 막는동시파업자금을 구하기로하는 등에 도일자리가 업다고도라온 자들은 조합의결의도 무시하고 고거의나 취직해 버리고그박 남은사람들도 태반이나 외지로가버렷슴으로 동조합은 유명무실하게되어 평양에서 노력하엿스나 무야중해산되고 만것처럼 파업사건도그만흐지부지된모양이라한다

竝川同情劇

【竝川】 병천청년들이 회합하여 금번수재에대한구제연극을하기로상의하고 제반준비를 착착진행하든중당지경찰관주재소에서 수해구제극은중지해달라고함으로 이왕 준비된것이라 농민위안(農民慰安)의명목으로지난팔월이십륙일 당지시장에서 연극을흥행하엿든바 예상에넘치는 성황을이루엇스며 유지제씨의의연금(義捐金)이이십오원에달한바경비여재지에보내달라고 의뢰하엿다는데 그내역은 알에와갓다고한다

◇內譯
林明奎 衡平社支部各二圓 金好基 崔仁得 洪完基 李慶俊 安敎貞 閔衡鎬 趙世元 李友榮 駐在所 韓相激 洪淳道 安璧泰各一圓 洪愉裕 金榮讚 劉連鎬 金振成 尹泰煥 初明修 初學儀 長屋眞豪 檜山良次郞 禰丁和 崔順泰 金敏應 金相億各五十錢 徐吉福三十錢 秋山泰作二十錢 面事務所一同二圓 以上合計二十五圓 經費支出 七圓二十五圓 殘金 十七圓二十五錢

懸案中에잇든 千佛山市遂開始
◇……오는구일부터

【新興】 함남신흥군원평장(新興郡元平場)은동면협의원회(面協議員會)에서 천불산역(千佛山驛)전에 이전키로가결된후 시장관계 당국에서는 이전수속을완료하고 그허가만 기다리는터이나 차일피일지연됨으로 시장을 목표로천불산역에 몰려든 백여호의 생활은 갈사록암담하야 도저히부지할가망이 업슴으로 당시시장이 진거성회가문들로 나가 사로 선후책을 강구한결과 일시를 중교환소의 명목으로시장을 개시하고 그허가가될 을기다려 정식시장을 도모키로하라는바 오는구일(음칠월십칠일)에 제일회로시장을개시한다하니 오랫동안분쟁의시장으로세상의 이목을끌든만치 상당한성황을일울것이라하며 당초부터시장이전을 반대하든 원평주민시장인사들의 태도여하는 자못흥미잇는문제라고한다

유린의자최 (9)

黃金에가려진罪狀 白日下에暴露
달개월만에불귀소로목살되엿다가 항고로재심리후에유죄로결정되여
黃金압헤우는某女性哀訴

治療費서로謀避 兩家反目罪自明

독자여!

병상(病床)에서몸속가려지난일을 추억하든 나는또다시정신을 일허버렷습니다 이째에 오희의아버지가 오희식숙(媤叔)의 도장을가지고와서 원장에게 부탁하되 비용은 몃만원이라도부담할터이니 사람압으로늘어두고 사람을 살려달라고 하얏습니다 그래서 나는 일등병실로옴긴후에전속(專屬)으로간호부가두사람이 오 의사 총출동으로나의목숨을수습(收拾)코저애를썻다고 합니다 이러케 멋칠후에치료비(治療費)삼백삼십원을오희의식숙에게 청구하엿더니 그는월파초운두사람의 집과 반분식부담을주장하고 월파초운의 집에서는 우리는 두사람이라하나실상은 오희가이사건을 이르키는동시에 또한제일만히 써렷슬뿐아니라 우리는오히려 오희에게얼려서 뭇아닌회를 범하엿스니비용조차부담할수는업다고거절하야 해(利害)에눈이붉은그네들은서로모피(謀避)하는바람에 죄상과 음모는 더욱명백하게되엿습니다 엇던날 오희의식숙되는사람이 차져와서 비용전부를 지불한후에『원원하엿다가다시 잇지하리』고하엿습니다그래나 는『내비용으로치료일터이니념려말라』고거절하엿습니다

提訴半年無消息 妖婦跳梁揚氣來

독자여!

불행의일년도 넘어가고 정초를당하엿습니다 죽거나 살거나모르나는듯이 소식도업는넷째옴바는오셧습니다 아마가분을터럽힌다는분보(憤怨)이넘엇시요모처럼오신옵바는나의참상을보고『악마의면손들을 모조리잡어죽여도분는분대문납것다고』로발대발하든중에오희의식숙이차저와서『못처지치료비도부담하고 생활비도 보아줄터이니화해(和解)를하라』고하엿습니다격분에타는옵바는『나도먹고잇슬것이 잇다 화해를하면 거저햇지매 갑바터 먹을쉽아느냐?』고 호통을지르는 바람에 화해는도망을가버렷습니다 그럿치렁 고소한지도반년(半年)이넘엇건만는아부소식도 업더니 사월중에야 담임판사(擔任判事)인지림상심문(臨床訊問)을왓다가신음하는나를보더니 못지도안코 도라가버렷습니다 그런지 멧날이못되어서 세요녀가틀려왓습니다 개폐(開閉)를엇더하는병실문(病門)을박차고뛰어드는 무염치한 고소해도 예동만 더지리라더니 고화해할 돈을〇〇소 사람멕이 겟다』고조롱하엿습니다 아마찰부터간혹 또차자왓습니다

八月遲延不起訴 辯護가抗告提起

독자여!

으로분하고쉬려웟습니다

송사(訟事)에증거(證據)라는것은무엇이랍니가? 사람이죽게되어쉬림상심문(臨床訊問)도못하게되는 산(生)증거를 두고도고소(告訴)한지팔개월만에증거업다고 불긔소(不起訴)하엿습니다 이러케 증거가업게 한것은누구이며 증거가업다고 뻔뻔스럽게불긔소한것은 누구 이엿습니가? 일패라항금의 힘이엇스며세력의가치(價値)엇습니다 그래서천만가지 욕설(辱說)과 리간(離間)에도불굴하고정의(正義)를위하야 분투하든 변호사(辯護士)는즉시항고(抗告)를제긔하엿습니다 철천(徹天)의 원억(冤抑)한사실이한번모신문(某新聞)에소개되자동경(同情)의눈물적긴위문장(慰問狀)은사방에서날아들엇습니다

妖魔頭上一鐵槌 判刑各各半年에

데료간다더니 그야말로 진리가잇습니다그려! 항고한지 한달만에 담임판사(擔任判事)는 춘삼을불고켜쏠변호사와함께와서 림상조사를 하여갓습니다 지금까지극에새로운것은사건당일 도안인검사 이엿습니다 공연히 또차단나의사건에 관계가업는 이상 커나나 한개인의 자격이아니엿다 그럼에도 불구하고공연히 귀찬케만합니다 나다려 돈에욕심냇다고 하는말은 제가드를 말이요 공판의소식을늣고 원근에서 모혀든 사람들은 어느날 이엿습니다 공판이 엇던날이드 차차 더위숨이 막힐만치 늘어 서 표현드는 남녀방청객들은 구름떼가듯하야 첫새벽부터재판소마당에 차버렷습니다 이사람들인계집이란가? 이러케숙은거리 는관에 유두분면에 드라금수를된 『왼두고 야득해 요녀들은 거벽스럽운밧 아비 집에서 서방잡고 낫잠이나 자지무슨일이 잇서왓느냐? 고욕설패설에 방청객들은 청탁을내놋는 듯합니다 뎐시가 지난뒤에공판이시작되여 장황한 심문이 끗나든뒤에 춘삼은일년반 오희월파 초운은각각 징역육개월의 구형이잇슨후에 지리한 변론이 끗나다는선언이 웃나자 방청객들은 고음력육월 초삼일에 언도하겟다는선언 거의전부가『패재를불덧드람니다 그러나한가지 의문은주범의 제일못난년이 쉬 녀일은 죄가적고 케일못난년이 웨적가만흘가요? 돈이나 만히 먹고모도다 제가한것이라고거짓말을했든가요 그려라고 할지라도 어더마진 본인이잇는이상에야보다 더조흔증거가잇겟습니다 음은 각각징역륙개월 춘삼인 장역일년의언도가 낫습니다 나는그날에야 처음으로 재판소에를나가고(被告)들은직시공소(控訴)를 하엿스며 나도역시릅공수술(肋骨手術)을맛기위하야도립의원 (大邱道立醫院)으로 떠낫습니다 오랫동안의 수고와몰실을 희생해가면서 나를살려내든 부인과장(婦人科長)허베구도립의원으 로 영전하엿슴으로 그의혜택을 밧고저갓습니다 ―(계속)―

信川郡吏非難
자긔내의가족만생각해 住民들이連名陳情

【信川】 황해도신천군초리면(黃海道信川郡草里面)에서는지난구월일일에 면민대표금각리구장과 면협의원 백여명의다인수련명으로 황해도청에 진정서를제출하엿다는데 그자세한내용을듯건데 신천군수금서부주임이 자긔의행정상 책임은조금도 생각지안코 자긔의친척이나 또는 아첨만하는자이면 그가불구자이든지 미성년 이든지를 불고하고 면사무원으로 채용하엿다는 사실이발로되어 그와가티진정하엿다는데 이외에도 면민으로써 맛지못할사실이 비일비재라고일반은 비난이 자자하다고한다

茂靑總會禁止

【茂朱】 전북무주청년회위원회(全北茂朱靑年會委員會)에서는 지난삼일에 정긔총회를 열고자 경찰당국에 계출한바 총회의 사항중청년동맹조직에 신항이라는것까지 힐문하다가 강경한 응답과반문에 대답하지못하고도에서 통첩이잇다는 로금지를하고 말엇다는데 일반은이에대하야비난이만타한다

屯浦繁榮會組織

【屯浦】 아산군둔포시장(牙山郡屯浦市場)은 경부선개통되기전에는 집산지가되야 전선덕으로 일홈이놉헛섯스나 점점쇠퇴하야저서 현재에잇서서는 장래를념려할뿐아니라 한산하기가짝이업슴으로 이것을 유감으로생각한 둔포유지와상민일반은 이것을 복구하기위하야 둔포번영회(屯浦繁榮會)를조직하고 사업진행에 착착실행중이라는데 제일선두로그간폐지되엇든우시장을설치하고 다른사업을 착수키로하엿다는데 선정된 임원은 다음과갓다한다

◇任員 會長申泰羲 副會長朱燦儀 評議員洪昌裕 朱秉琢 朴容政 李龍雨 藤本登佐治 金遵植 庶務白樂慶 財務孫泳昌 顧問尹致明

慈城農況

【慈城】 평북자성지방(平北慈城地方)은한동안가물이심하야 매우 근심되더니

花代안주어 妓生이盟罷
박천에서

【博川】 지난일일오후아홉시경에박천 중국료리점에 박천기생십이명이 집회하야 화대(花代)문제로동맹파업을단행키로결의하엿는데 이는기생 화대에관하야는 료리옥주인이 절대의책임을지고 지불키로 계약이되엇든바 심혹한불경긔로 인하야거의 외상이 대부분이요 또 화대가 료리대금보다 만흠으로 밧지못하는 경우에는 손해가 만흐리라고 관주측에서는 생각하야 화대지불책임을 회피하며 서밧으라고 함으로 기생측에서는 관주의 팔월분화대를 지불치안흠과 아울러이후 화대에대하야는 책임을 회피함으로 그와가티되엇든바 이일아츰 기생십이명은 경찰서에고소를 제긔하엿슴으로 쌍방은계약대로 절대리행할것과팔월분화대를지불치못한것은 일개월이내로 지불키로하고해결되엇다한다

馬山南北棉社 工事無期延期

【馬山】 일반경제계의심각한불경긔로 일본대자본벌인 삼정계통(三井系統)을배경삼은자본금이백오십만원의 남북면업주식회사(南北棉業株式會社)공장이 마산에설치된다하야 마산유지들을 중심삼어 토지매수후원회(土地買收後援會)까지조직하고 오동동(午東洞)과 산호리(山湖里)일대에공장부지오만평을 매수하고 작년십월경부터 공사에 착수한다고 하더니 그간하등의명확한소식이업서일반의여론이분분하든차에 금년일월부터는 과연코 공사에착수한다고 되어 일반소작까지들 못하도록격렬한간섭을하게되엇든바마산공립보통학교(馬山公立普通學校)상원교장(上原校長)의 극력한활동으로 금년의 소작에 하등의지장이업시 지내오는바 엇든확적한 통신에의한즉 일반경제계가갈수록심각한불경긔의영향을밧게되어신규사업(新規事業)은 도저히 할망이업게되엇슴으로 부득히 무긔연긔하는수밧게업다하야 근간에 동사장(大谷社長)이 마산에출장하야 일반부민에게 미안의 인사를하리라고한다

新興橋를改築
도당국과회사보조로 不遠間工事着手

【新興】 함남신흥군(新興郡)읍내로부터 신흥역(新興驛)으로 통하는 도중청천강(城川江)의교량이미비한까닭에 영리를목적으로 하는개인이도선(渡船)을하고 일반통행인으로하야금도선료금을 징수하는까닭에 신흥읍교통의 관문이며 인후인 청천강을 건너는데는 시간과금전으로 적지안흔피해를 생케하든바 이불편을본지방 유지들은 속히그교량을 가설하고저 함남도에 진정하야 이천원의보조를 맛고당지에서 공사중인 조선수전회사(朝鮮水電會社)와 타합하야 목재일만척처현가 이천원에해당한 기부를 어덧슴으로일간에 공사를착수하리라는데 동서(東西) 두고천(古川)면과 갓치작첩 그다리의 영향을바들지방인사들로 부터는 적극적으로 공사비를 모집하려니와 그외여하야나 고한다

咸平支局移轉

【咸平】 본보함평지국(咸平支局)사무소를함평군함평면(咸平郡咸平面)에서 함평도역전(咸平道驛前)에잇는경성려관(京城旅館)으로 구월일일부터이전하얏다고한다

安溪

◇少女轢死=지난구월일일오전구시경위양동일구(陽洞一區) 장화식의집녀 봉란(鳳蘭)(二三)은 도관동이란곳으로 고초를따려갓다가 고압헤잇는못에잘못하야 싸저서 무참히도죽엇다고
◇稚牛市盛況=안계종우는본래 유명한것인바지난이일안계 우시장에서중우시를열엇섯는데 입매오륙십두가량의우량우가 출시되고 매매두수도 상당하엿다하며 축산조합 출장소에서는검사에마즌량우에게 꼬리에봉붉을수여하엿다고

鎭川

◇無極堤防修築陳情=忠北陰城郡下無極堤防은 해마다 그파괴로 지방의 큰근심이 되여왓는바 當地有志들은 將來의 全朝鮮의 堤防修築을 陳情하얏다고
◇庭球部選手到底國民=忠北陰城郡體育協會庭球部選手는 防近各地에서開催된庭球大會에參加하야連戰連勝의勢로優勝旗四個를獲得하얏다는데 今年에만優勝旗四個를獲得하얏다고

齊齊哈爾

◇高麗俱樂部創立總會=齊齊哈爾에는移住同胞가百餘戶가넘음에도不拘하고아즉까지同胞들이모히여意見交換과文化向上을圖謀할만한一個의集會機關이업슴을大遺憾으로녀여當地有志靑年들이高麗俱樂部創立을發起하야지난달三十日午後七時에龍門大街普通學校內에서四十餘名會合裡에創立總會를李東明君의開會辭로開催하고臨時執行部를選擧하니議長孫永逸書記李東明君이被選되여順序를따라規約通過와任員選擧等其他事項을充分히討議하고同十一時에盛況裡에閉會하엿다는데一般市民들은同俱樂部에만흔期待와興味를가지고잇다하며當日에被選된任員은如左하다고
委員長孫永逸 庶務部金承權 吳基錄 運動部南吳昌 金一龍 文藝部李永石 李東明

水原

◇勞働學院에寄贈=수원청년동맹오산지부(水原靑年同盟烏山支部)에서만난을무릅쓰고경영하여오는오산로동야학원에서경비에곤난하다하야

長連

산리김종두(金鍾斗)씨는금원을 봉동김현숙(金顯淑)씨는종을 각각긔증하엿다고
◇産麥販賣=황해도은률군장련면(殷栗郡長連面)룡포협동조합(龍浦協同組合)에서는 이래리민이협력활동하야 리래중앙에 협동조합을 조직하여노코 소비품을판매하든중 금년부터는 모든곡물판매도 동협동조합에서 집합하야 공동판매를 한다는데 금년산맥(産麥)일백이십칠석도 공동판매한결과 미개량 일석에구원삼십오전식에 판매한데 하야 일반 조합원에게분배하야 매우호성적이엇다고
◇白衛鑿氏寄志=진주녀자고등보통학교(晋州女子高等普通學校)교장백남훈(白衛黨)선생은고향인황해도장련읍(黃海道長連邑)에와잇다가당지야소교회에소우(小牛)한필을긔증하엿다고

春川

춘천군신북면주조조합(春川郡新北面酒造組合)에서는 지난번수재로년내에서피해를입은각리재민에게피해정도를보아이삼원어륙원식의동정금을 분급하얏다는데 그총액이 오십여원에 달하얏다고하며 춘천소양강(昭陽江)에안의춘천주조조합(春川酒造組合)에서도 금을 지출하야 일반의칭송이자자하다한다

長湍

長湍邑內驛前間버스運轉=長湍邑內長湍自動車部에서는從來로六人乘과七人乘시보레車五臺를使用하든바邑內驛前間은乘客의便宜를圖謀코자來九月十日부터十四人乘버스를運轉한다는데時間과賃金은從前과갓다고

議政府

◇貨物自動車請願=長湍은大豆와燃料로의穀物輸出品가相當한데從來는長湍과木炭車로運搬하야當業者들의不便이不少하든바今般長湍郡內文錦後氏外一人과金榮鏡氏外一人이出願中이라는데許可될는지一般은注目
◇自動車開通=議政府京城間에버스는議政府自動車合資會社로許可를어더八月二十五日에開通式을擧行하얏는데左와如히一日三回往復한다고
◇發着時間 議政府發 午前九時十分 午後一時三十分 同四時十五分 京城(鍾路四丁目)着 午前十時五分 午後二時二十五分 同五時十分 京城發 午前十二時 午後二時 同五時二十分 議政府着 午前十二時五十分 午後三時五十五分 同六時十五分
◇賃金 議政府=京城六十錢 議政府=水踰里三十五錢

第三回慶尚南道個人庭球大會

時日 一九三〇年九月二十一日
場所 慶山公立普通學校코ㅣ트
申請期日 今月二十三日
申請場所 朝鮮日報慶山支局、慶山靑年會
抽籤 今月二十三日午后八時
參加金 每組一圓
用球 丸勝프트
賞品 優勝旗及賞品
主催 慶山靑年會庭球部
後援 朝鮮日報慶山支局

朝鮮의 初有 八道名唱大會

廿二、廿三兩日밤朝鮮劇場에서

全鮮各道代表七十餘名鄕土歌舞演出
古代와現代의純朝鮮藝術도一齊發表

(其他詳細는追後發表)

主催 朝鮮日報京城西部支局

九月六日(土曜)封切부터大公開 朝鮮映畫社超特作映畫 激浪의響 全七卷
劍戟王달마지 全六卷
숙기조흔舞姬 全七卷
優美館 電話光三九五

西部大演 新劇部 曙光의森林 全七卷 羅雲奎外總出演
荷車 全一幕

映畫 演劇 미나도座 電話光二三五七番
九月八日(月)부터(三日間) 朝鮮映畫大會
朝鮮키네마社超特作 野鼠 全八卷 原作脚色 春史 監督 羅雲奎 主演 羅雲奎 申一仙
朝鮮키네마社超特作 前篇 아리랑 全八卷 原作脚色 春史 監督 津守秀一 主演 羅雲奎 南宮雲 申一仙 朱仁奎
파라마운트社 명랑구리野球記 全八卷

朝鮮劇場 電話光一二八
羅雲奎푸러덕순社製作 사랑을차저서 前後篇十四卷 原作脚色監督 羅雲奎 主演 朱三孫 全玉 李慶善 尹逢春
特別히觀覽料金 階上大人三十錢 小人二十錢 階下大人二十錢 小人十錢
次週(九月十日)는本館一週年記念日임으로三大名畫로提供합니다

團成社 電話光九五九番
九月六日부터 와너名畫週間 每夕七時半始映
그가잡은女性 八卷
暴風에피는꼿 八卷
엉터리捕物記 七卷
次週特別封切 노래하는시절 十卷 期待할作品